

# Aus-, Fort- und Weiterbildung 2022

## Breitenausbildung

### Grund- und Fachdienstausbildung

### Notfallmedizin/Rettungsdienst



## Gender-Hinweis

Im vorliegenden Seminarplan wird aus Gründen der besseren Lesbarkeit bei Personenbezeichnungen sowie personenbezogenen Hauptwörtern die männliche Form verwendet. Entsprechende Begriffe gelten im Sinne der Gleichbehandlung grundsätzlich für alle Geschlechter. Die verkürzte Sprachform beinhaltet also keine Wertung, sondern hat lediglich redaktionelle Gründe.

# 0 Inhaltsverzeichnis

<b>0 INHALTSVERZEICHNIS</b> .....	<b>2</b>
<b>1 ANSPRECHPARTNER</b> .....	<b>7</b>
1.1 DRK-Kreisverband Siegen-Wittgenstein e.V.....	7
1.2 DRK-Kreisverband Olpe e.V. ....	8
<b>2 SEMINARHINWEISE</b> .....	<b>9</b>
2.1 Allgemeine Hinweise.....	9
2.2 Hinweise zum Thema Covid .....	10
2.3 persönliche Checkliste vor Seminarbeginn (zum Ausdrucken) .....	11
<b>3 AKTIONSTAGE &amp; VERANSTALTUNGEN</b> .....	<b>12</b>
3.1 Kreisverband Siegen-Wittgenstein.....	12
3.2 Kreisverband Olpe .....	12
3.1 MEINE persönlichen Termine .....	13
<b>4 JAHRESKALENDER 2022 UND 2023</b> .....	<b>14</b>
<b>5 ERSTE HILFE &amp; CO</b> .....	<b>15</b>
5.1 Erste-Hilfe-Ausbildung 9 UE .....	15
5.2 Erste-Hilfe-Fortbildung 9 UE .....	15
5.3 Aus- und Fortbildung in Bildungs- und Betreuungseinrichtungen für Kinder 9 UE.....	15
5.4 Erste-Hilfe am Kind 9 UE .....	15
5.5a Notfalltraining „Säuglinge“ 4 UE.....	16
5.5b Notfalltraining „Kleinkinder“ 4 UE .....	16
5.6 Erste-Hilfe-Ausbildung für medizinische Fachangestellte 16 UE .....	17
5.7 Erste-Hilfe Fresh up (UE nach Absprache).....	17

---

5.8 Erste-Hilfe für Sportgruppen 16 UE .....	17
5.9 Erste-Hilfe-Ausbildung 9 UE mit Zusatzthemen Outdoor 9 UE (18 UE).....	17
<b>6 SONSTIGE SEMINARE .....</b>	<b>18</b>
6.1 Arbeitssicherheit im D R K.....	18
6.2 Burnout Prophylaxe .....	18
<b>7 RUND UM DIE PFLEGE .....</b>	<b>19</b>
7.1 Betreuungskraft nach § 45a Modul 1 ( <i>Pflegende Angehörige</i> 30 UE) .....	19
7.2 Altagsbegleiter nach § 45b / Modul 2 (40 UE + 9 UE Erste Hilfe).....	20
7.3 Betreuungskraft nach § 53c SGB XI (120 UE zzgl. 90h Praktikum).....	21
7.4 Weiterbildung Behandlungspflege der LG I und LG II (160h) .....	21
7.5 Fortbildungen für Entlastungsdienste .....	22
<b>8 HELFERGRUNDAUSBILDUNGEN FÜR RK-HELFER.....</b>	<b>23</b>
8.1 Das Rotkreuzseminar – ein interessanter Einstieg in die Rotkreuzarbeit .....	23
8.2 Einsatzkräftegrundausbildung – Sanitätsdienst .....	24
8.3 Einsatzkräftegrundausbildung – Einsatz.....	25
8.4 Einsatzkräftegrundausbildung – Betreuungsdienst.....	26
8.5 Einsatzkräftegrundausbildung – Technik & Sicherheit.....	27
8.6 Grundausbildung – ABC mit DEKON V .....	28
<b>9 FACHDIENST- UND ZUSATZAUSBILDUNGEN FÜR RK-HELFER.....</b>	<b>29</b>
9.1 Fachdienstausbildung Sanitätsdienst 60h.....	29
9.2 AED-Defischulung als Neuschulung und Fortbildung .....	31
9.3 Fachdienstausbildung – Betreuungsdienst .....	32
9.4 Zusatzausbildung Pflegehelfer in Einsatzeinheiten NRW .....	33
9.5 Zusatzausbildung PSNV-G .....	33
9.6 Fachdienstausbildung – Technik und Sicherheit.....	34
9.7 Zusatzausbildung – Stromversorgung im Einsatz.....	35
9.8 Sprechfunkausbildung .....	36
9.9 Jährlich durchzuführende Pflichtunterweisungen.....	37
9.10 Ergänzende Webinare über den DRK Lerncampus .....	38
<b>10 FORTBILDUNGEN FACHDIENSTE.....</b>	<b>39</b>

---

10.1 Fortbildungen für Führungskräfte der Einsatzeinheiten NRW in SiWi.....	39
10.02 Fortbildung für Führungskräfte in Olpe .....	39
10.2 Fortbildungen für Angehörige von RK-Gemeinschaften.....	40
10.3 Fortbildungen NUR für S a n i t ä t s h e l f e r .....	40
<b>11 RETTUNGSHelfER &amp; RETTUNGSSANITÄTER .....</b>	<b>41</b>
<b>Regelausbildung.....</b>	<b>41</b>
11.1 Ausbildung zum Rettungshelfer NRW 80 h.....	41
11.2 Ausbildung zum Rettungssanitäter 240 h .....	41
11.3 Abschlusslehrgang 40 h mit anschließender Prüfungswoche.....	41
11.4 Abschlusslehrgang 40 h mit Prüfung (alte RettAPO) .....	42
<b>Aufbauseminare -wenn nach neuer APO möglich .....</b>	<b>42</b>
11.5 Aufbauseminar für San.-Helfer zum RettHelfer inkl. RH-Prüfung .....	42
11.6 Aufbauseminar für Rettungshelfer zum Rettungssanitäter.....	42
<b>12 BERUFSausBILDUNG NOTfallsSANITÄTER .....</b>	<b>43</b>
12.1 Berufsausbildung zum Notfallsanitäter (3-jährig) .....	43
<b>13 ERGÄNZUNGSPRÜFUNG ZUM NOTfallsSANITÄTER.....</b>	<b>44</b>
13.1 Ergänzungsprüfung zum Notfallsanitäter inkl. 80h Vorbereitungsseminar (EP 1 Seminar) .....	44
13.2 Vollprüfung zum Notfallsanitäter in Olpe.....	44
<b>14 PRAXISANLEITER RETTUNGSDIENST .....</b>	<b>45</b>
14.1 Ergänzungsseminar vom LehrRettAss zum Praxisanleiter – 80h .....	45
14.2 Praxisanleiter Notfallsanitäter – 300h .....	45
14.3 Berufspädagogische Pflichtfortbildung für Praxisanleiter Rettungsdienst .....	46
<b>15 FORTBILDUNG RETTHELFER - RETTSAN - NOTSAN .....</b>	<b>47</b>
15.1 Fortbildungen für Rettungshelfer und Rettungssanitäter in Siegen.....	47
15.2 Fortbildungen für Rettungshelfer und Rettungssanitäter in Olpe .....	48
15.3 Fortbildungen für hauptamtliche RD-Mitarbeiter im Kreis Siegen-Wittgenstein .....	49
<b>16 SONSTIGE FORT-, UND WEITERBILDUNGEN.....</b>	<b>50</b>
16.1 Medizinprodukte-recht-Durchführungsgesetz (MPDG): Grundschulung .....	50
16.2 Weiterbildung zum Beauftragten für Medizinproduktesicherheit gem. § 6 MPBetreibV .....	50

---

16.3 Weiterbildung zum Gruppenführer Rettungsdienst .....	51
16.4 Zugführer Ausbildung (Teil 2 Ausbildung zum OrgL) .....	51
16.5 Sicherheitsbeauftragte/r für Gesundheitsberufe .....	51
<b>17 AUSBILDUNGSRAHMENPLAN DRK-EE PER 07/2021 .....</b>	<b>52</b>
17.1 Information des DRK-LV WL.....	52
17.2 Diverse Links zum Ausbildungsrahmenplan .....	52
17.3 Aufbau des Ausbildungsrahmenplan für die DRK-EE .....	54
<b>18 JÄHRLICHER UNTERWEISUNGSNACHWEIS - KOPIERVORLAGE.....</b>	<b>55</b>
<b>19 AUSBILDER WERDEN UND BLEIBEN IN SIEGEN WITTGENSTEIN .....</b>	<b>56</b>
19.1 Ich werde Ausbilder beim DRK in Siegen-Wittgenstein .....	56
19.2 Informationsveranstaltung für angehende DRK-Ausbilder in Siegen-Wittgenstein .....	56
19.3 Ausbildertreffen „Breitenausbildung & Co.“ .....	57
19.4 Ausbildertreffen der „Fachdienstausbilder“ .....	57
19.5 Ausbildertreffen der „Pflegeausbilder“ .....	57
19.6 Ausbilderfahrt in die Eifel / Schleiden – Vogelsang I.P. ....	57
19.7 Fortbildung für Ausbilder innerhalb des DRK Kreisverbandes Siegen-Wittgenstein .....	58
19.8 Fortbildung der Ausbilder am IBuK Münster (LV-WL).....	58
<b>20 AUSBILDER WERDEN UND BLEIBEN IN OLPE.....</b>	<b>59</b>
20.1 Ich werde Ausbilder beim DRK Olpe.....	59
20.2 Informationsveranstaltung für angehende DRK-Ausbilder in Olpe.....	59
<b>21 SONSTIGE BESPRECHUNGEN .....</b>	<b>60</b>
21.1 Besprechungen Kreisverband Siegen-Wittgenstein.....	60
21.2 Besprechungen Kreisverband Olpe .....	60
<b>22 WERDE AUCH DU EHRENAMTLICHER HELFER IM DRK .....</b>	<b>61</b>
<b>23 ANFAHRTSBESCHREIBUNGEN.....</b>	<b>62</b>
23.1 Ausbildungszentrum für Notfallmedizin Südwestfalen - Siegen.....	62
23.2 Berufsfachschule Rettungsdienst - Olpe.....	63
23.3 Siegerland Flughafen - Burbach .....	64
23.4 Feuer und Rettungswache Siegen.....	64

---

24 HINWEIS DATENSCHUTZ .....65

25 VERSIONSNUMMER / VERLAUF .....65

## 1 Ansprechpartner

### 1.1 DRK-Kreisverband Siegen-Wittgenstein e.V.

DRK-Kreisverband Siegen-Wittgenstein e.V.  
Henry-Dunant-Haus  
Ausbildungszentrum / Hilfsorganisation / Altkleider  
Bismarckstraße 68  
57076 Siegen

Telefon: (0271) 33716 – 0  
Telefax: (0271) 33716 – 66  
Email: [seminare@drk-siegen-wittgenstein.de](mailto:seminare@drk-siegen-wittgenstein.de)  
Internet: <http://www.siegen-wittgenstein.drk.de>



#### **Boris Wißmann**

Leitung Ausbildungszentrum / Hilfsorganisation / Altkleider  
stv. Schulleiter des Ausbildungszentrums für Notfallmedizin Südwestfalen

Telefon: (0271) 33716 - 4411  
Mobil: (0171) 41 02 016  
Email: [b.wissmann@drk-siegen-wittgenstein.de](mailto:b.wissmann@drk-siegen-wittgenstein.de)



#### **Holger Mayweg**

Schulleiter des Ausbildungszentrums für Notfallmedizin Südwestfalen  
stv. Leitung Ausbildungszentrum / Hilfsorganisation / Altkleider

Telefon: (0271) 33716 - 4412  
Email: [h.mayweg@drk-siegen-wittgenstein.de](mailto:h.mayweg@drk-siegen-wittgenstein.de)



#### **Dr. med. Michael Grünig**

Ärztlicher Leiter Ausbildungszentrum für Notfallmedizin Südwestfalen

Telefon: (0271) 33716 - 4412  
Email: [m.grünig@drk-siegen-wittgenstein.de](mailto:m.grünig@drk-siegen-wittgenstein.de)

## 1.2 DRK-Kreisverband Olpe e.V.

DRK-Kreisverband Olpe e.V.

Hauptmanns Garten 9a

57462 Olpe

Telefon: (02761) 9648 – 0

Telefax: (02761) 9648 – 30

E-Mail: [info@kv-olpe.drk.de](mailto:info@kv-olpe.drk.de)

Internet: <http://www.rettungsschule-suedwestfalen.de>



### **Stefan Luke**

Abteilungsleiter

Schulleiter der Berufsfachschule für den Rettungsdienst Südwestfalen

Telefon: (02761) 9648 - 34

Email: [luke@kv-olpe.drk.de](mailto:luke@kv-olpe.drk.de)



### **Tim Moll**

stv. Schulleiter der Berufsfachschule für den Rettungsdienst Südwestfalen

Telefon: (02761) 9648 - 26

Email: [moll@kv-olpe.drk.de](mailto:moll@kv-olpe.drk.de)



### **Dr. med. Jörg Conzen**

Ärztlicher Schulleiter der Berufsfachschule Rettungsdienst Südwestfalen

Telefon: (02761) 9648 - 34

Email: [dr.conzen@kv-olpe.drk.de](mailto:dr.conzen@kv-olpe.drk.de)



## 2 Seminarhinweise

### 2.1 Allgemeine Hinweise

1. Es gelten die Allgemeinen Geschäftsbedingungen der beiden DRK-Kreisverbände Siegen-Wittgenstein e. V. **und** Olpe e.V. sowie darüber hinaus bestehende innerverbandliche Vorgaben (z. Bsp. Aufgaben- und Finanzordnung eines Kreisverbandes).
2. Wir behalten uns grundsätzlich vor, Seminare z. Bsp. bei zu geringen Teilnehmermeldungen, unvorhersehbaren Ereignissen wie Großeinsätze, akute Erkrankung des Dozenten, auch kurzfristig vor Ort abzusagen. Eventuell entstehende Ausfallkosten (z. Bsp. Lohnkosten, Fahrtkosten...) werden nicht übernommen.
3. Es gelten die jeweils aktuellen Ausbildungs- und Prüfungsverordnungen sowie die zusätzlich geforderten Zugangsvoraussetzungen zu den Seminaren.
  - a. Die Ausbildungsbeauftragten der Rotkreuzgemeinschaften sowie die verantwortlichen Führungskräfte haben vor Anmeldung ihrer Helfer diese zu prüfen.
  - b. Bei externen Kunden ist der Kunde eigenverantwortlich.

Wir behalten uns das Recht vor, bei Nichterfüllung der Teilnahmevoraussetzungen den angemeldeten Teilnehmer ohne Kostenrückerstattung vom Seminar auszuschließen.

4. Die Schulzuständigkeit der einzelnen Seminare, ist in der Regel mit dem Zusatz „Siegen“ oder „Olpe“ hinter dem Seminardatum kenntlich gemacht.
5. Die Anmeldungen der Teilnehmer erfolgen frühzeitig über die jeweiligen Onlineportale der DRK Kreisverbände. Abmeldungen sind grundsätzlich schriftlich vorzunehmen, die AGB's sind zu beachten.
6. Änderungen im Seminarplan hinsichtlich Termine, Uhrzeiten, Orte....sind jederzeit möglich.
7. Einige Seminare werden über den Pauschalbetrag der Einsatzeinheiten abgerechnet. Somit entstehen dem Helfer/Ortsverein des DRK KV Siegen-Wittgenstein e.V., wenn der Helfer an der Ausbildung teilnimmt, keine Kosten.

## 2.2 Hinweise zum Thema Covid

1. Für die **Durchführung der Lehrveranstaltungen & Prüfungen** an den Schulen des Gesundheitswesens (Aus-, Fort- und Weiterbildungen Rettungsdienst) gelten die aktuellen vom Ministerium für Arbeit, Gesundheit und Soziales des Landes Nordrhein-Westfalen (MAGS NRW) herausgegebenen und veröffentlichten rechtlichen Regelungen, in jeweils aktueller Form.
  - **Verordnungen**
  - **Allgemeinverfügungen**
  - **Erlasse**
2. Für die **Durchführung von Seminaren** während der anhaltenden COVID-19 Pandemien können abweichende Regelungen hinsichtlich Zeit, Teilnehmerzahl und Teilnehmergebühren gelten. Die Hinweise entnehmen Sie bitte der jeweiligen Homepage.
3. **Voraussetzung zur generellen Teilnahme**

Eine Teilnahme kann nur dann erfolgen, wenn KEINE Krankheitsanzeichen vorliegen und KEIN Kontakt zu einem COVID-19 Patienten vorgelegen hat. **Weiterhin gelten verbindlich die 3 G, nämlich genesen, getestet oder geimpft.**

**Getestet** = Teilnehmer/innen die nicht geimpft oder genesen sind benötigen einen offiziellen negativen Corona-Test (Schnelltest) durch ein anerkanntes Testzentrum welcher nicht älter als 48h sein darf.

**Genesene** = Teilnehmer/innen welche an Covid erkrankt waren müssen ein positives PCR-Testergebnis vorweisen. Der Test muss mindestens 28 Tage und darf höchstens sechs Monate alt sein. Genesene Geimpfte gelten schon nach der ersten Impfung als vollständig geimpft. Als Nachweis benötigen sie ein positives PCR-Testergebnis, das mindestens 28 Tage alt sein muss, aber auch älter als sechs Monate sein darf. Außerdem benötigen sie einen Impfausweis oder ein anerkanntes Dokument, aus dem hervorgeht, dass sie vor mehr als zwei Wochen einmal geimpft wurden.

**Geimpfte** = Teilnehmer/innen welche geimpft worden sind, müssen ihren Impfausweis, ein anerkanntes Dokument oder in einer anerkannten App den vollständigen Impfschutz vorweisen. Dieses bedeutet, dass die zweite Impfung mindestens 14 Tage zurückliegen muss, damit der Vollschutz vorhanden ist.

Im Rahmen von staatlichen Prüfungen ist diesbezüglich die entsprechende jeweils aktuelle Ausbildungs- und Prüfungsverordnung zusätzlich zu beachten.

**Vom Teilnehmer ist grundsätzlich eine eigene Mund-Nasen-Bedeckung mitzubringen und wie beschrieben zu tragen! An entsprechende Wechselmaske/n ist zu denken!**



### **2.3 persönliche Checkliste vor Seminarbeginn (zum Ausdrucken)**

Liebe Kursteilnehmer/-innen,  
im Rahmen unseres Hygieneschutzkonzeptes möchten wir Sie bitten, sich selber auf das Vorhandensein unten stehender Symptome zu überprüfen. Sollten Sie einen dieser Punkte mit „Ja“ beantworten, informieren Sie bitte die Seminarleitung und nehmen nicht am Kurs teil. In diesem Fall empfehlen wir Ihnen, einen Arzt aufzusuchen. Vielen Dank für Ihre Mitarbeit!

#### **JA**

- akute Covid -19 Erkrankung
  - Kontakt zu einem Covid 19 erkrankten in den letzten 14 Tagen
  - Kontakt zu einer Covid 19 infizierte Personen in den letzten 14 Tagen
  - Husten in den letzten 14 Tagen
  - Auswurf in den letzten 14 Tagen
  - Rhinitis (Naselaufen) in den letzten 14 Tagen
  - Gliederschmerzen in den letzten 14 Tagen
  - Fieber >38° C in den letzten 14 Tagen
  - Halsschmerzen in den letzten 14 Tagen
  - Schüttelfrost in den letzten 14 Tagen
  - Abgeschlagenheit in den letzten 14 Tagen
  - Durchfall in den letzten 14 Tagen
  - Kopfschmerzen in den letzten 14 Tagen
  - Schneller außer Atem in den letzten 14 Tagen
  - Schmerzen beim Atmen in den letzten 14 Tagen
  - Luftnot in Ruhe in den letzten 14 Tagen
  - kein Geruchssinn in den letzten 14 Tagen
  - kein Geschmackssinn in den letzten 14 Tagen
- .....
- Ich erfülle die 3 G - Regel (Getestet, Genesen, Geimpft) und kann diese dem/der Seminarleiter/in vorlegen.
  - Bei mir liegen keine Erkrankungen vor, die einer Kursteilnahme widersprechen (ggf. in Rücksprache mit meinem Hausarzt)
  - Ich habe mindestens eine Frage des Fragebogens mit „Ja“ beantwortet und kann daher nicht teilnehmen.
  - Bei mir liegt eine Erkrankung vor, die einer Kursteilnahme widerspricht (ggf. in Rücksprache mit meinem Hausarzt).
- .....
- Ich bestätige die obigen Angaben des Fragebogens zur Selbstkontrolle des Gesundheitszustandes.

Ort, Datum: \_\_\_\_\_

Name, Vorname: \_\_\_\_\_

Unterschrift: \_\_\_\_\_

## 3 Aktionstage & Veranstaltungen

Aufgrund der aktuellen Situation, konnten wir nicht alle Termine hier eintragen. Bitte ggf. die Termine hier kurzfristig ergänzen und daran denken, dass aufgrund der Pandemie sich Termine von Veranstaltungen auch wieder ändern oder ganz ausfallen können.

### 3.1 Kreisverband Siegen-Wittgenstein

Kreisversammlung .....

DRK Kreiswettbewerb .....

Altkleidersammlungen  
Frühjahr 30.04.2022  
Herbst 22.10.2022

Großveranstaltungen  
Siegtal Pur 03.07.2022  
Siegerländer Schüler- u. Firmenlauf 14.09.2022 (ACHTUNG: Termin noch nicht fixiert)

### 3.2 Kreisverband Olpe

Kreisversammlung .....

DRK Kreiswettbewerb .....

Altkleidersammlungen .....

Großveranstaltungen  
Wendsche Kämetze 12.08.2022 – 15.08.2022



# 4 Jahreskalender 2022 und 2023

## Jahreskalender 2022

Schulferien und gesetzliche Feiertage in Nordrhein-Westfalen

Januar	Februar	März	April	Mai	Juni	Juli	August	September	Oktober	November	Dezember
01 Sa Neujahr	01 Di	01 Di	01 Fr	01 So Tag der Arbeit	01 Mi	01 Fr	01 Mo	01 Do	01 Sa	01 Di Allerheiligen	01 Do
02 So	02 Mi	02 Mi	02 Sa	02 Mo	02 Do	02 Sa	02 Di	02 Fr	02 So	02 Mi	02 Fr
03 Mo	03 Do	03 Do	03 So	03 Di	03 Fr	03 So	03 Mi	03 Sa	03 Mo Tag der Deutschen Einheit	03 Do	03 Sa
04 Di	04 Fr	04 Fr	04 Mo	04 Mi	04 Sa	04 Mo	04 Do	04 So	04 Di	04 Fr	04 So
05 Mi	05 Sa	05 Sa	05 Di	05 Do	05 So	05 Di	05 Fr	05 Mo	05 Mi	05 Sa	05 Mo
06 Do	06 So	06 So	06 Mi	06 Fr	06 Mo	06 Do	06 So	06 Di	06 Do	06 So	06 Di
07 Fr	07 Mo	07 Mo	07 Do	07 Sa	07 Di	07 Do	07 So	07 Mi	07 Fr	07 Mo	07 Mi
08 Sa	08 Di	08 Di	08 Fr	08 So	08 Mi	08 Fr	08 Mo	08 Do	08 Sa	08 Di	08 Do
09 So	09 Mi	09 Mi	09 Sa	09 Mo	09 Do	09 Sa	09 Di	09 Fr	09 So	09 Mi	09 Fr
10 Mo	10 Do	10 Do	10 So	10 Di	10 Fr	10 So	10 Mi	10 Sa	10 Mo	10 Do	10 Sa
11 Di	11 Fr	11 Fr	11 Mo	11 Mi	11 Sa	11 Mo	11 Do	11 So	11 Di	11 Fr	11 So
12 Mi	12 Sa	12 Sa	12 Di	12 Do	12 So	12 Di	12 Fr	12 Mo	12 Mi	12 Sa	12 Mo
13 Do	13 So	13 So	13 Mi	13 Fr	13 Mo	13 Mi	13 Sa	13 Di	13 Do	13 So	13 Di
14 Fr	14 Mo	14 Mo	14 Do	14 Sa	14 Di	14 Do	14 So	14 Mi	14 Fr	14 Mo	14 Mi
15 Sa	15 Di	15 Di	15 Fr	15 So	15 Mi	15 Fr	15 Mo	15 Do	15 Sa	15 Di	15 Do
16 So	16 Mi	16 Mi	16 Sa	16 Mo	16 Do	16 Sa	16 Di	16 Fr	16 So	16 Mi	16 Fr
17 Mo	17 Do	17 Do	17 So	17 Di	17 Fr	17 So	17 Mi	17 Sa	17 Mo	17 Do	17 Sa
18 Di	18 Fr	18 Fr	18 Mo	18 Mi	18 Sa	18 Mo	18 Do	18 So	18 Di	18 Fr	18 So
19 Mi	19 Sa	19 Sa	19 Di	19 Do	19 So	19 Di	19 Fr	19 Mo	19 Mi	19 Sa	19 Mo
20 Do	20 So	20 So	20 Mi	20 Fr	20 Mo	20 Do	20 So	20 Di	20 Do	20 So	20 Di
21 Fr	21 Mo	21 Mo	21 Do	21 Sa	21 Di	21 Do	21 So	21 Mi	21 Fr	21 Mo	21 Mi
22 Sa	22 Di	22 Di	22 Fr	22 So	22 Mi	22 Fr	22 Mo	22 Do	22 Sa	22 Di	22 Do
23 So	23 Mi	23 Mi	23 Sa	23 Mo	23 Do	23 So	23 Di	23 Fr	23 So	23 Mi	23 Fr
24 Mo	24 Do	24 Do	24 So	24 Di	24 Fr	24 So	24 Mi	24 Sa	24 Mo	24 Do	24 Sa
25 Di	25 Fr	25 Fr	25 Mo	25 Mi	25 Sa	25 Mo	25 Do	25 So	25 Di	25 Do	25 So
26 Mi	26 Sa	26 Sa	26 Di	26 Do	26 So	26 Di	26 Fr	26 Mo	26 Mi	26 Sa	26 Mo
27 Do	27 So	27 So	27 Mi	27 Fr	27 Mo	27 Mi	27 Sa	27 Di	27 Do	27 So	27 Di
28 Fr	28 Mo	28 Mo	28 Do	28 Sa	28 Di	28 Do	28 So	28 Mi	28 Fr	28 Mo	28 Mi
29 Sa	29 Di	29 Di	29 Fr	29 So	29 Mi	29 Fr	29 Mo	29 Do	29 Sa	29 Di	29 Do
30 So	30 Mi	30 Mi	30 Sa	30 Mo	30 Do	30 Sa	30 Di	30 Fr	30 So	30 Mi	30 Fr
31 Mo	31 Do	31 Do	31 Di	31 Fr	31 Mo	31 So	31 Mi	31 Do	31 Mo	31 Do	31 Sa

© www.schulferien.org

www.schulferien.org/kalender\_drucken/

## Jahreskalender 2023

Schulferien und gesetzliche Feiertage in Nordrhein-Westfalen

Januar	Februar	März	April	Mai	Juni	Juli	August	September	Oktober	November	Dezember
01 So Neujahr	01 Mi	01 Mi	01 Sa	01 Mo Tag der Arbeit	01 Do	01 Sa	01 Di	01 Fr	01 So	01 Mi Allerheiligen	01 Fr
02 Mo	02 Do	02 Do	02 So	02 Di	02 Fr	02 So	02 Mi	02 Sa	02 Mo	02 Do	02 Sa
03 Di	03 Fr	03 Fr	03 Mo	03 Mi	03 Sa	03 Mo	03 Do	03 So	03 Di Tag der Deutschen Einheit	03 Fr	03 So
04 Mi	04 Sa	04 Sa	04 Do	04 Mi	04 Sa	04 Di	04 Fr	04 Mo	04 Mi	04 Sa	04 Mo
05 Do	05 So	05 So	05 Mi	05 Fr	05 Mo	05 Do	05 So	05 Di	05 Do	05 So	05 Di
06 Fr	06 Mo	06 Mo	06 Do	06 Sa	06 Mi	06 Do	06 So	06 Di	06 Do	06 So	06 Di
07 Sa	07 Di	07 Di	07 Fr	07 So	07 Mi	07 Fr	07 Mo	07 Do	07 Sa	07 Di	07 Do
08 So	08 Mi	08 Mi	08 Sa	08 Mo	08 Do	08 Sa	08 Di	08 Fr	08 So	08 Mi	08 Fr
09 Mo	09 Do	09 Do	09 So	09 Di	09 Fr	09 So	09 Mi	09 Sa	09 Mo	09 Do	09 Sa
10 Di	10 Fr	10 Fr	10 Mo	10 Mi	10 Sa	10 Mo	10 Do	10 So	10 Di	10 Fr	10 So
11 Mi	11 Sa	11 Sa	11 Di	11 Do	11 So	11 Di	11 Fr	11 Mo	11 Mi	11 Sa	11 Mo
12 Do	12 So	12 So	12 Mi	12 Fr	12 Mo	12 Mi	12 Sa	12 Di	12 Do	12 So	12 Di
13 Fr	13 Mo	13 Mo	13 Do	13 Sa	13 Di	13 Do	13 So	13 Mi	13 Fr	13 Mo	13 Mi
14 Sa	14 Di	14 Di	14 Fr	14 So	14 Mi	14 Fr	14 Mo	14 Do	14 Sa	14 Di	14 Do
15 So	15 Mi	15 Mi	15 Sa	15 Mo	15 Do	15 Sa	15 Di	15 Fr	15 So	15 Mi	15 Fr
16 Mo	16 Do	16 Do	16 So	16 Di	16 Fr	16 So	16 Mi	16 Sa	16 Mo	16 Do	16 Sa
17 Di	17 Fr	17 Fr	17 Mo	17 Mi	17 Sa	17 Mo	17 Do	17 So	17 Di	17 Fr	17 So
18 Mi	18 Sa	18 Sa	18 Di	18 Do	18 So	18 Di	18 Fr	18 Mo	18 Mi	18 Sa	18 Mo
19 Do	19 So	19 So	19 Mi	19 Fr	19 Mo	19 Do	19 So	19 Di	19 Do	19 So	19 Di
20 Fr	20 Mo	20 Mo	20 Do	20 Sa	20 Di	20 Do	20 So	20 Mi	20 Fr	20 Mo	20 Mi
21 Sa	21 Di	21 Di	21 Fr	21 So	21 Mi	21 Fr	21 Mo	21 Do	21 Sa	21 Di	21 Do
22 So	22 Mi	22 Mi	22 Sa	22 Mo	22 Do	22 Sa	22 Di	22 Fr	22 So	22 Mi	22 Fr
23 Mo	23 Do	23 Do	23 So	23 Di	23 Fr	23 So	23 Mi	23 Sa	23 Mo	23 Do	23 Sa
24 Di	24 Fr	24 Fr	24 Mo	24 Mi	24 Sa	24 Mo	24 Do	24 So	24 Di	24 Fr	24 So
25 Mi	25 Sa	25 Sa	25 Di	25 Do	25 So	25 Di	25 Fr	25 Mo	25 Mi	25 Sa	25 Mo
26 Do	26 So	26 So	26 Mi	26 Fr	26 Mo	26 Do	26 So	26 Di	26 Do	26 So	26 Di
27 Fr	27 Mo	27 Mo	27 Do	27 Sa	27 Di	27 Do	27 So	27 Mi	27 Fr	27 Mo	27 Mi
28 Sa	28 Di	28 Di	28 Fr	28 So	28 Mi	28 Fr	28 Mo	28 Do	28 Sa	28 Di	28 Do
29 So	29 Mi	29 Mi	29 Sa	29 Mo	29 Do	29 Sa	29 Di	29 Fr	29 So	29 Mi	29 Fr
30 Mo	30 Do	30 Do	30 So	30 Di	30 Fr	30 Sa	30 Mi	30 Do	30 So	30 Mi	30 Fr
31 Di	31 Do	31 Do	31 Di	31 Fr	31 Mo	31 So	31 Mi	31 Do	31 Di	31 Do	31 Sa

© www.schulferien.org

www.schulferien.org/kalender\_drucken/

## 5 Erste Hilfe & Co

### 5.1 Erste-Hilfe-Ausbildung 9 UE

Die Erste-Hilfe-Ausbildung wendet sich grundsätzlich an alle Interessierten, da keinerlei Vorkenntnisse erforderlich sind. Die hohe Anzahl von Notfällen in den verschiedensten Bereichen macht es dringend notwendig, möglichst viele Ersthelfer auszubilden. In diesem Lehrgang werden - anhand von Beispielen - alle wichtigen Notfallmaßnahmen erarbeitet. Viele praktische Übungen machen Sie sicher für den Fall der Fälle. Dieser Lehrgang richtet sich auch an betriebliche Ersthelfer, Studierende, Vorbereitungsdienst im Lehramt, Übungs- und Gruppenleiter sowie alle Führerscheibewerber.

Seminargebühr: € 55,00 oder vorhandene Gutscheine / BG Vordrucke  
Uhrzeit Siegen: 08:00 Uhr – 16:30 Uhr

### 5.2 Erste-Hilfe-Fortbildung 9 UE

Das Seminar Erste-Hilfe Fortbildung dient zur Erinnerung und Auffrischung von Inhalten eines Erste-Hilfe-Kurses. In der Fortbildung werden Kenntnisse und Übungen aus der Ersten Hilfe wiederholt und vertieft. Insbesondere auf die Herz-Lungen-Wiederbelebung wird verstärkt eingegangen. Sie haben umfangreiche Übungsmöglichkeiten. Das Training ist somit als Auffrischung gedacht. Er baut auf den Kenntnissen aus dem Erste-Hilfe-Lehrgang auf, daher sollte der letzte Erste-Hilfe-Lehrgang nicht länger als 2 Jahre zurückliegen. Teilnehmerwünsche können berücksichtigt werden und Sie haben umfangreiche Übungsmöglichkeiten.

Seminargebühr Siegen: € 55,00 oder vorhandene Gutscheine / BG Vordrucke  
Uhrzeit Siegen: 08:00 Uhr – 16:30 Uhr

### 5.3 Aus- und Fortbildung in Bildungs- und Betreuungseinrichtungen für Kinder 9 UE

Die Aus- und Fortbildung in Bildungs- und Betreuungseinrichtungen wendet sich **speziell an Erzieherinnen und Erzieher**, sowie Kindertagespflegepersonen. Es werden keinerlei Vorkenntnisse benötigt. Bei diesem Lehrgang werden Sie in der Durchführung der richtigen Maßnahmen bei Kindernotfällen geschult. Sie erlernen die Versorgung bedrohlicher Blutungen bei Kindern, aber auch die lebensrettenden Sofortmaßnahmen, die bei Atemstörungen und Störungen des Herz-Kreislaufsystems zu treffen sind.

Seminargebühr Siegen: € 55,00 oder vorhandene Gutscheine / BG Vordrucke  
Uhrzeit Siegen: 08:00 Uhr – 16:30 Uhr

### 5.4 Erste-Hilfe am Kind 9 UE

Kinder- und Säuglingsnotfälle stellen eine besondere Herausforderung dar. Dieses Angebot richtet sich überwiegend an Eltern, Tagesmütter und Einrichtungen wie Kindertagesstätten. Hier werden zahlreiche Notfälle besprochen und wichtige Hilfsmaßnahmen bei Kindernotfällen können ausreichend geübt werden.

Seminargebühr Siegen: € 55,00  
Uhrzeit Siegen: 08:00 Uhr – 16:30 Uhr

### **5.5a Notfalltraining „Säuglinge“ 4 UE**

Für Eltern, Großeltern, Babysitter und Interessierte

- Themen:
- Allgemeine Notfallmaßnahmen
  - Störung Bewusstsein
  - Störung der Atmung
  - Kreislaufstillstand
  - Sturz vom Wickeltisch
  - Plötzlicher Kindstod

Uhrzeit: 18:00 Uhr – 21:00 Uhr

Kursort: DRK Heim Neunkirchen e.V., In der Daadenbach 5, 57290 Neunkirchen

Seminargebühr Einzelpersonen: € 30,00

Seminargebühr für Paare: € 55,00

Anmeldelink:

<https://www.siegen-wittgenstein.drk.de/seminare/erste-hilfe/spezielle-zielgruppen/notfalltraining-saeuglinge.html>

### **5.5b Notfalltraining „Kleinkinder“ 4 UE**

Für Eltern, Großeltern, Babysitter und Interessierte

- Themen:
- Allgemeine Notfallmaßnahmen
  - Störung Bewusstsein
  - Störung der Atmung
  - Kreislaufstillstand
  - Hyperglykämie

Uhrzeit: 18:00 Uhr – 21:00 Uhr

Kursort: DRK Heim Neunkirchen e.V., In der Daadenbach 5, 57290 Neunkirchen

Seminargebühr Einzelpersonen: € 30,00

Seminargebühr für Paare: € 55,00

Anmeldelink:

<https://www.siegen-wittgenstein.drk.de/seminare/erste-hilfe/spezielle-zielgruppen/notfalltraining-kleinkinder.html>

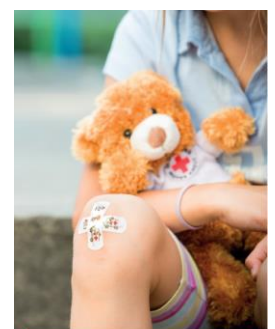



### **5.6 Erste-Hilfe-Ausbildung für medizinische Fachangestellte 16 UE**

Dieser Lehrgang richtet sich ausschließlich an med. Fachangestellte / Auszubildende als PTA, MTA... die 16 UE lt. deren zuständiger APO benötigen. In diesem Lehrgang werden - anhand von Beispielen - alle wichtigen Notfallmaßnahmen erarbeitet. Viele praktische Übungen machen Sie sicher für den Fall der Fälle.

Seminargebühr Siegen: € 110,00  
Uhrzeit Siegen: 08:00 Uhr – 16:30 Uhr

### **5.7 Erste-Hilfe Fresh up (UE nach Absprache)**

Vor Jahren in der Ersten Hilfe geschult, aber eigentlich schon wieder vieles vergessen. Für alle Wissbegierigen, die ihre Kenntnisse in Erste Hilfe auffrischen wollen, empfehlen wir die Teilnahme an einen Erste-Hilfe Fresh up Kurs. Ziel dieses Lehrgangs ist es, anhand von Fallbeispielen und praktischen Übungen die wichtigsten Verhaltensregeln und Lebensrettenden Sofortmaßnahmen zu trainieren.

Seminargebühr Siegen: € 20,00 je UE je TN  
Uhrzeit Siegen: nach Absprache und Anzahl der UE

### **5.8 Erste-Hilfe für Sportgruppen 16 UE**

Dies ist ein Kurs für Sportler, Trainer, Übungsleiter, Betreuer, Sportlehrer, Masseur, Funktionäre usw. - kurz für alle, die sich im Rahmen ihrer beruflichen oder freizeithlichen Sportausübung für Erste Hilfe interessieren.

Seminargebühr Siegen: € 110,00  
**ODER** 1 Gutschein von der VBG zzgl. € 55,00 pro TN

Uhrzeit Siegen: 08:00 Uhr – 16:30 Uhr

### **5.9 Erste-Hilfe-Ausbildung 9 UE mit Zusatzthemen Outdoor 9 UE (18 UE)**

Gestartet wird mit einer Erste-Hilfe-Ausbildung, welche sich nach dem derzeit gültigen Curriculum der Ersten-Hilfe Ausbildung richtet und 9 UE umfasst. Am zweiten Tag der Ausbildung werden durch die erfahrenen Fachausbilder begleitete Ausbildungen mit realistischen Fallbeispielen, die in der freien Natur geübt werden, erweitert. Die Schwerpunkte liegen insbesondere bei Verletzungen und Notfällen im Freien mit besonderen Herausforderungen an das vorhandene Material, Witterung sowie Lagerungs- und Tragetechniken.

Seminargebühr Siegen: nach Absprache  
Uhrzeit Siegen: 08:00 Uhr – 16:30 Uhr

**Termine & Informationen:** <https://www.siegen-wittgenstein.drk.de>  
→ **Seminare**

**und**

<http://www.kv-olpe.drk.de>



## 6 Sonstige Seminare

### 6.1 Arbeitssicherheit im D R K

Information zum Seminar: Gefahren sind heute immer und überall präsent, gerade bei Arbeiten im Ehrenamt schleichen sich mit der Zeit Routine Abläufe ein, in denen mehr oder weniger die Arbeitssicherheit im Vordergrund steht. Der Faktor Zeitdruck bei Einsätzen und mangelnde Kenntnisse über mögliche Gefahren soll dieses Seminar ins Bewusstsein rufen und präventiv auf einzelne Gefahren aufmerksam machen und somit einen festen Stellenwert in der Ausbildung der Einheiten erhalten.

Themenschwerpunkte: Gefahrenanalyse, Gefahrenbeurteilung, Maßnahmen, Unterweisungen

Seminargebühr: € 51,00

Uhrzeit: 18:00 Uhr – 21:00 Uhr

Nr./Termin/Ort: 5933 MO 25.04.2022 Siegen  
DO 28.04.2022 Siegen

### 6.2 Burnout Prophylaxe

Information zum Seminar: Hohe Anforderungen im Arbeitsalltag, ausfüllende Ehrenämter sowie mangelnde Freizeit, lässt den Stresspegel schnell steigen. Ein Burnout ist meist die Folge und setzt sowohl persönlich wie auch der Familie, den Freunden und Umfeld (z. B. Verein) zu, denn meist kommt nach dem Burnout erst einmal ein tiefes Loch verbunden mit einer Neuausrichtung des Betroffenen.

Wir wollen in diesem Seminar einige Themen zur Vermeidung und zur persönlichen Verarbeitung aufgreifen und vermitteln.

**mindestens 8 Teilnehmer**

Themenschwerpunkte: Stress und seine Auswirkungen auf den Organismus, Stress Vermeidung, Ausgleich schaffen für Geist und Seele

Seminargebühr: € 85,00 für externe Teilnehmer

Uhrzeit: **N.N.**

Nr./Termin/Ort: **N.N.**

## 7 Rund um die Pflege

### 7.1 Betreuungskraft nach § 45a Modul 1 (Pflegerische Angehörige 30 UE)

Information zum Seminar: Viele pflegebedürftige Menschen haben den Wunsch, in den eigenen vier Wänden gepflegt zu werden und viele Angehörige möchten sich auch um ihre pflegebedürftigen Verwandten kümmern. Sie erfahren in diesem Kurs viel über allgemeine und spezielle Körperpflege, sowie Prophylaxe von Zweiterkrankungen. Der Kurs bietet neben pflegerischem Fachwissen viele Tipps und Hilfestellung, wie die häusliche Pflege, sicherer und leichter wird. Mit Übungen am Krankenbett erlernen Sie, wie Personen ohne viel Kraftanstrengung rückenschonend bewegt und mobilisiert werden können. Nach der Teilnahme am Kurs sollten Sie sich entlastet und gestärkt fühlen.

Uhrzeit: SA 09:00 Uhr – 16:00 Uhr

Seminargebühr: Kostenfrei, da Finanzierung über die Pflegekassen

Nr./Termin/Ort:	<u>5677 – SEMINAR 1</u>	<u>5689 – SEMINAR 2</u>
	SA 26.03.2022 Siegen	SA 03.09.2022 Siegen
	SA 09.04.2022 Siegen	SA 17.09.2022 Siegen
	SA 23.04.2022 Siegen	SA 01.10.2022 Siegen
	SA 07.05.2022 Siegen	SA 29.10.2022 Siegen
	SA 21.05.2022 Siegen	SA 12.11.2022 Siegen

## **7.2 Altagsbegleiter nach § 45b / Modul 2 (40 UE + 9 UE Erste Hilfe)**

Information zum Seminar: Das Pflegestärkungsgesetz hat mit Inkrafttreten am 01.01.2017 die Bedingungen für die Tätigkeit in der ambulanten Betreuung von Senioren verändert. Um diese Leistungen in der häuslichen Versorgung erbringen zu können, ist unter anderem eine Basisqualifikation des eingesetzten Personals erforderlich.

Voraussetzung: mindestens 8 Teilnehmer  
Zielgruppen der Qualifizierungen sind:

- Interessierte Menschen ohne pflegerische Grundqualifikation
- Pflegehilfskräfte
- Neu- und Wiedereinsteiger/innen ins Arbeitsleben

Uhrzeit: SA 09:00 Uhr – 16:00 Uhr

Seminargebühr: € 390,00 inkl. Erste-Hilfe-Ausbildung

Nr./Termin/Ort:	<u>5671 – SEMINAR 1</u>	<u>5686 – SEMINAR 2</u>
	SA 15.01.2022 Siegen	SA 04.06.2022 Siegen
	SA 29.01.2022 Siegen	SA 18.06.2022 Siegen
	SA 12.02.2022 Siegen	SA 02.07.2022 Siegen
	SA 26.02.2022 Siegen	SA 16.07.2022 Siegen
	SA 05.03.2022 Siegen	SA 30.07.2022 Siegen

### **7.3 Betreuungskraft nach § 53c SGB XI (120 UE zzgl. 90h Praktikum)**

Information zum Seminar: Die zusätzliche Betreuungskräfte, auch Alltagsbegleiter oder Präsenzkraft nach § 87b SGB XI bezeichnet, werden heute nach den gen. §53c SGB XI erstellten Richtlinien für die im § 43b SGB XI bezeichneten zusätzlichen Betreuung und Aktivierung in stationären Pflegeeinrichtungen ausgebildet.

Ein Alltagsbegleiter ist überwiegend in der stationären Betreuung von Personen mit demenziell bedingten Fähigkeitsstörungen tätig. Die Unterrichtsinhalte sind unter anderem Pflege, Betreuung und Hygiene, aber auch Freizeitgestaltung.

Der Kurs schließt mit einer mündlichen und praktischen Prüfung ab.

Voraussetzung: Ein 1-wöchiges Orientierungspraktikum (30h) in einer stationären Pflegeeinrichtung und nach erfolgreichem Abschluss der theoretischen Ausbildung ein 2 wöchiges Praktikum (60h) in einer stationären Pflegeeinrichtung oder aber in einer Tagespflegeeinrichtung.

mindestens 8 Teilnehmer

Uhrzeit: SA 09:00 Uhr – 16:00 Uhr

Seminargebühr: € 1.100,00

Nr./Termin/Ort: **N.N.**

### **7.4 Weiterbildung Behandlungspflege der LG I und LG II (160h)**

Information zum Seminar: Die Weiterbildung ist geeignet für bereits ausgebildete Betreuungskräfte und Alltagsbegleiter. Die Weiterbildung entspricht den §§ 132, 132a Abs. 2 SGB V. Mindestens 8 Teilnehmer und nur auf gesonderte Nachfrage.

Uhrzeit: **N.N.**

Seminargebühr: **N.N.**

Nr./Termin/Ort: **N.N.**

### 7.5 Fortbildungen für Entlastungsdienste

Die Fortbildungen entsprechen dem § 43b, § 53c und § 45 SGB XI Betreuungskräfte und werden mit nachfolgend aktuellen Themen durchgeführt.

Nr./Termin/Zeit/Thema: siehe nachstehende Tabelle

Nr.	Datum	Uhrzeit	Thema
5702	Fr. 14.01.22	08:30 – 12:30	Notfälle im Entlastungsdienst
5703	Fr. 28.01.22	08.30 – 12.30	Rückenschonendes Arbeiten
5704	Fr. 11.02.22	08:30 – 12:30	Kommunikation im Entlastungsdienst
5705	Fr. 25.02.22	08:30 – 12:30	Herz – Kreislauf - System
5706	Fr. 11.03.22	08.30 – 12.30	Atmung / Störungen der Atmung
5707	Fr. 25.03.22	08:30 – 12:30	Unterstützung im Alltag
5708	Fr. 08.04.22	08:30 – 12:30	Demenz Krankheitsbild und Facetten
5709	Fr. 22.04.22	08:30 – 12:30	Basale Stimulation
5710	Fr. 06.05.22	08:30 – 12:30	Erkrankungen des Nervensystems
5711	Mi. 25.05.22	08:30 – 12:30	Das Hormonsystem des Körpers
5712	Fr. 03.06.22	08:30 – 12:30	Hygiene und Desinfektion
5713	Fr. 17.06.22	08:30 – 12:30	Resilienz in der Alltagsbetreuung
5714	Fr. 05.08.22	08:30 – 12:30	Stütz- und Bewegungsapparat
5715	Fr. 02.09.22	08:30 – 12:30	Sinnesorgane und Ursachen für Störungen

Seminargebühr: € 45,00 für Fortbildungen an Wochentagen

€ 90,00 für Workshops an Samstagen  
Workshops werden nur noch auf gesonderte Nachfrage angeboten!  
Bitte sprechen Sie uns an.

## 8 Helfergrundausbildungen für RK-Helfer

### 8.1 Das Rotkreuzseminar – ein interessanter Einstieg in die Rotkreuzarbeit

Information zum Seminar: Das Rotkreuzseminar ist ein interessanter Einstieg in die alltägliche Rotkreuzarbeit, für alle ehrenamtlichen Helfer sowie allen hauptamtlichen Mitarbeiter im DRK, unabhängig von ihrer Tätigkeit und Stellung.

Wichtig ist zu wissen, dass vor dem Besuch einer Fachdienstausbildung im DRK, dieses Seminar als Zugangsvoraussetzung benötigt wird.

Seminargebühr: € 80,00 RK Helfer [siehe auch Seite 8 unter Punkt 2 / 2.1 Nr. 7]  
€ 125,00 für externe

Uhrzeit: SA 08:00 Uhr – 16:30 Uhr Siegen  
SA 08:30 Uhr – 15:45 Uhr Olpe

Nr./Termin/Ort: 5717 SA 08.01.2022 Siegen  
01/SE SA 19.02.2022 Olpe  
5718 SA 19.11.2022 Siegen

### Rotkreuz-Einführungsseminar (8 UE)

ARPI-Nr. Stand: 07/2021	Themenübersicht	Dauer
Entsprechend dem Themenkatalog	<ul style="list-style-type: none"> <li>• Seminareröffnung</li> <li>• Die Entstehung und Geschichte der Internationalen Rotkreuz- und Rothalbmond-Bewegung</li> <li>• Das humanitäre Völkerrecht</li> <li>• Die Grundsätze</li> <li>• Die Internationale Rotkreuz- und Rothalbmond-Bewegung</li> <li>• Der Aufbau des DRK</li> <li>• Die Aufgabenfelder im DRK</li> <li>• Die fünf Gemeinschaften im DRK</li> <li>• Die Zusammenarbeit im DRK</li> <li>• Seminarabschluss</li> </ul>	



## 8.2 Einsatzkräftegrundausbildung – Sanitätsdienst

Information zum Seminar: Für alle Helfer in Einsatzformationen. Die Helfergrundausbildung erweiterte Sanitätsdienst verfolgt das Ziel, den Teilnehmern Kenntnisse über den Ablauf eines Sanitätseinsatzes im DRK zu vermitteln und sie zu befähigen unter Anleitung mitwirken zu können.

Seminargebühr: € 80,00 RK Helfer [siehe auch Seite 8 unter Punkt 2 / 2.1 Nr. 7]  
€ 125,00 für externe

Uhrzeit: MO/MI/FR 18:30 Uhr – 21:30 Uhr Siegen  
SA 08:30 Uhr – 17:00 Uhr Olpe

Nr./Termin/Ort: 5719 MO 10.01.2022 Siegen  
MI 12.01.2022 Siegen  
FR 14.01.2022 Siegen  
SE/02 SA 26.02.2022 Olpe

### Einsatzkräftegrundausbildung Sanitätsdienst (9 UE)

ARPI-Nr. Stand: 07/2021	Themenübersicht	Dauer
120	Begrüßung/Einführung in den Lehrgang	0,5
121	Überblick über den Sanitätsdienst	1,25
122	Patientenorientierte Betreuung	0,75
123	Erhebung und Dokumentation des Patientenzustandes	1
124	Praktische Übung: Messung von Puls und Blutdruck	1
125	Symptomorientierte Lagerungsarten	0,5
126	Weitere Symptomorientierte Lagerungsarten	0,5
127	Wederbelebung mit dem AED	0,25
128	Wiederbelebung mit anderen Hilfsmitteln	0,25
129	Stationsübung: Wiederholung und Festigung sanitätsdienstlicher Maßnahmen	1
130	Umgang mit der Trage	0,75
131	Stationsübung: Umgang mit der Trage	1
132	Abschluss und Ausblick	0,25



### 8.3 Einsatzkräftegrundausbildung – Einsatz

Information zum Seminar: Für alle Helfer in Einsatzformationen

Seminargebühr: € 80,00 RK Helfer [siehe auch Seite 8 unter Punkt 2 / 2.1 Nr. 7]  
€ 125,00 für externe

Uhrzeit: MI 18.30 Uhr – 21.30 Uhr  
SA 08:30 Uhr – 15:45 Uhr

Nr./Termin/Ort: 5720 MI 19.01.2022 Siegen  
MI 26.01.2022 Siegen  
MI 02.02.2022 Siegen  
SE/03 SA 05.03.2022 Olpe



Einsatzkräftegrundausbildung Einsatz (8 UE)		
ARPI-Nr. Stand: 7/2021	Themenübersicht	Dauer
100	Einführung in den Lehrgang, Einsatzanlässe	0,5
101	Nichtpolizeiliche Gefahrenabwehr in NRW	2,0
102	Führungsorganisation	1,0
103	Vor- und Nachbereitung von Einsätzen	3,0
104	Gefahren der Einsatzstelle, Unfallverhütungsmaßnahmen und Arbeitssicherheit	1,0
105	Lehrgangsabschluss	0,5

#### Einsatzeinheit NRW (2/10/21/33)

##### Führungstrupp (1/1/2/4)

  1 Zugführer, 1 Gruppenführer, 2 Helfer

##### Sanitätsgruppe (1/4/5/10)

  1 Arzt, 1 Gruppenführer, 1 Trupführer, 3 Helfer

  1 Trupführer, 1 Helfer

  1 Trupführer, 1 Helfer

##### Betreuungsgruppe (0/4/11/15)

  1 Gruppenführer, 1 Trupführer, 4 Helfer

  1 Trupführer, 5 Helfer

  1 Trupführer, 2 Helfer

##### Techniktrupp (0/1/3/4)

  1 Trupführer, 3 Helfer

#### 8.4 Einsatzkräftegrundausbildung – Betreuungsdienst

Information zum Seminar: Für alle Helfer in Einsatzformationen

Seminargebühr: € 100,00 RK Helfer [siehe auch Seite 8 unter Punkt 2 / 2.1 Nr. 7]  
€ 135,00 für externe

Uhrzeit Siegen: FR 18:30 Uhr – 22:00 Uhr SA 08:00 Uhr – 17:00 Uhr

Uhrzeit Olpe: FR 18:30 Uhr – 21:30 Uhr SA 08:30 Uhr – 15:45 Uhr

Nr./Termin/Ort: 5722 FR 01.04.2022 Siegen

SA 02.04.2022 Siegen

SE/04 FR 07.05.2022 Olpe

SA 08.05.2022 Olpe

### Einsatzkräftegrundausbildung Betreuungsdienst (10 UE) 1 UE = 55 Minuten

ARPI-Nr. Stand: 07/2021	Themenübersicht	Dauer
140	Einführung und betreuungsdienstliche Einsatzanlässe	60 min
141	Aufbau und Struktur des Betreuungsdienstes	70 min
142	Durchführen von Betreuungsmaßnahmen	125 min
143	Betreiben von Ausgabestellen	55 min
144	Mitwirken bei Unterbringungsmaßnahmen	55 min
145	Psychische Belastung im Einsatz.	55 min
147	Begleitung von Personentransporten Abschluss	90 min
146	Abschluss	55 min



### 8.5 Einsatzkräftegrundausbildung – Technik & Sicherheit

Information zum Seminar: Für alle Helfer in Einsatzformationen

Seminargebühr: € 100,00 RK Helfer [siehe auch Seite 8 unter Punkt 2 / 2.1 Nr. 7]  
€ 135,00 für externe

Uhrzeit: FR 18:30 Uhr – 22:00 Uhr Siegen  
SA 08:00 Uhr – 17:00 Uhr Siegen  
SA 08:30 Uhr – 15:45 Uhr Olpe

Nr./Termin/Ort: 5721 FR 25.03.2022 Siegen  
SA 26.03.2022 Siegen  
SE/05 SA 21.05.2022 Olpe

## Einsatzkräftegrundausbildung Technik und Sicherheit (8 UE)

ARPI-Nr. Stand: 07/2021	Themenübersicht	Dauer
160	Einführung und Beschreibung des Fachdienstes Technik und Sicherheit	0,5
161	Gefahren an der Einsatzstelle und Unfallverhütung	1
162	Umweltschutz	0,5
163	Brandschutz	1
164	Handwerkzeuge und Arbeitsmittel	1
165	Mitfahren auf Einsatzfahrzeugen	1
166	Umgang mit Strom und elektrischem Gerät	0,5
167	Zeltbau	1,5
168	Gefahrstoffe im DRK	0,5
169	Lehrgangsabschluss	0,5



### 8.6 Grundausbildung – ABC mit DEKON V

Information zum Seminar: Für alle Helfer in Einsatzformationen

Voraussetzung: *Helfer müssen eine gültige G 26.2 Untersuchung vorweisen!*

Seminargebühr: je Modul € 175,00 RK Helfer [siehe auch Seite 8 unter Punkt 2 / 2.1 Nr. 7]  
je Modul € 250,00 für externe

Uhrzeit: FR 18:30 Uhr – 21:30 Uhr Siegen FR 18:30 Uhr – 21:30 Uhr Olpe  
SA 08:00 Uhr – 16:30 Uhr Siegen SA/SO 08:30 Uhr – 15:45 Uhr Olpe

Nr./Termin/Ort: 5723 FR 28.01.2022 GA ABC Siegen  
SA 05.02.2022 GA ABC Siegen  
SA 12.02.2022 GA ABC Siegen

Nr./Termin/Ort: 5724 SA 07.05.2022 DEKON-V Siegen  
SO 08.05.2022 DEKON-V Siegen

<b>Grundausbildung ABC (19 UE) mit DEKON-V (16 UE)</b>		
<b>ARPI-Nr. Stand: 07/2021</b>	<b>Themenübersicht Block I</b>	<b>Dauer</b>
180	Einführung in den Lehrgang und Organisatorisches	1
181	Allgemeine Grundlagen - ABC-Gefahren - Arten und Quellen	2
182	ABC-Gefahrstoffe - Freisetzung - Ausbreitung - Aufnahme	1
183	Kennzeichnung von ABC Gefahren und ABC-Gefahrstoffen	1
184	Systeme der pers. Schutzausrüstung (PSA)	1
185	praktischer Umgang mit der pers. Schutzausrüstung (PSA)	5
186	ABC Einsatzlehre	6
187	Psychologische Aspekte bei Einsatzlagen	1
188	Abschluss ABC	1
-----	Komplette DEKON V Ausbildung	17



## 9 Fachdienst- und Zusatzausbildungen für RK-Helfer

### 9.1 Fachdienstausbildung Sanitätsdienst 60h

Information zum Seminar: Es wird grundsätzlich die 60h-Ausbildung mit einer Prüfung gem. Ordnung für die Ausbildung, Prüfung und Fortbildung der Sanitäter\*innen des LV Westfalen-Lippe durchgeführt (Stand 03.05.2021; gültig bis zunächst 30.04.2022).

Voraussetzung gem. § 4 (1) - Mitglied im DRK

- das 16. Lebensjahr vollendet ist,
- körperlich, geistig und persönlich zur Ausübung des Sanitätsdienstes geeignet ist (ärztliches Attest)
- eine EH-Ausbildung nachweisen kann, die nicht älter als 1 Jahr ist

Voraussetzung gem. § 4 (2): Zur Sanitätsausbildung als Einstieg in die RH-Ausbildung wird nur zugelassen, wer

- das 17. Lebensjahr vollendet hat
- den Hauptschulabschluss oder einen gleichwertigen Bildungsstand besitzt
- ein amtliches Führungszeugnis vorliegt, nicht älter als 6 Monate
- zum Nachweis der physischen und psychischen Geeignetheit ein ärztliches Attest nach ärztlicher Untersuchung ( RettG NRW § 4 Abs. 2 Satz1) vorlegt, welches nicht älter als 3 Monate ist

Seminargebühr: € 510,00      RK Helfer [siehe auch Seite 8 unter Punkt 2 / 2.1 Nr. 7]  
€ 600,00      für externe

Uhrzeit: SA und SO 08:00 Uhr – 16:30 Uhr

Nr./Termin/Ort:	5726	SA	19.02.2022	Siegen
		SO	20.02.2022	Siegen
		SA	05.03.2022	Siegen
		SO	06.03.2022	Siegen
		SA	19.03.2022	Siegen
		SO	20.03.2022	Siegen
		SA	16.04.2022	Siegen
		SO	17.04.2022	Siegen

Sanitätsdienstausbildung (60 UE)		
ARPI-Nr. Stand: 07/2021	Themenübersicht	Dauer
400	Einstieg in den Lehrgang	1
401	Grundsätze (PSA, Hygiene, Material, Einsatz, Erstdiagnostik)	4
402	Bewusstloser Patient	4
403	Kreislaufstillstand	8
404	Atemstörungen	4
405	Herz-Kreislaufstörungen	5
406	Rettung und Transport	4
407	Wundversorgung und Verbände	4
408	Hitzeschäden und Verätzungen	2
409	Knochen und Gelenkverletzungen	5
410	SHT, Thorax- und Polytrauma	6
411	Kollaps	2
412	Schock	2
413	Abdomen	1
414	Allergie	0,5
415	Schlaganfall	1
416	Unterkühlung	1
417	Vergiftungen	1
418	Sonnstich	0,5
419	Rechtsfragen	3
420	Lehrgangsabschluss	1

**Achtung:**

Die Sanitätsdienstausbildung schließt mit einer Prüfung ab, welche in zwei Prüfungsteile aufgeteilt ist.

Teil 1: Reanimationsprüfung (Zweihelferverfahren)

Teil 2: Zwei Fallbeispiele (nichtnotfallmedizinisch und notfallmedizinisch)

*Weitere Regelungen sind der jeweils aktuellen APO zu entnehmen.*

## 9.2 AED-Defischulung als Neuschulung und Fortbildung

Information zum Seminar: Für alle interessierten außerhalb des DRK.

Seminargebühr: € 60,00 für externe TN

Termine / Uhrzeit: **nach Absprache**

Für die Einsatzeinheiten: Die Ausbildung findet im Rahmen der Dienst- und Ausbildungsveranstaltungen der RK-Gemeinschaften bzw. Einsatzeinheiten NRW in Absprache mit den Sanitätsausbildern statt.



### 9.3 Fachdienstausbildung – Betreuungsdienst

Information zum Seminar: Für alle Helfer in Einsatzformationen

Seminargebühr: € 410,00 RK Helfer [siehe auch Seite 8 unter Punkt 2 / 2.1 Nr. 7]  
€ 510,00 für externe

Uhrzeit: FR 18:30 – 22:00 Uhr  
SA/SO 08:00 Uhr – 17:00 Uhr

Nr./Termin/Ort: 5729 FR 23.09.2022 Siegen  
SA 24.09.2022 Siegen  
SO 25.09.2022 Siegen  
FR 07.10.2022 Siegen  
SA 08.10.2022 Siegen  
SO 09.10.2022 Siegen

### Fachdienstausbildung Betreuungsdienst (44 UE)

ARPI-Nr. Stand: 07/2021	Themenübersicht	Dauer
600	Lehrgangseröffnung, Begrüßung, Organisatorisches	1
601	Der Betreuungsdienst im DRK	2
602	Aufgaben / Strukturen des Betreuungsdienstes	2
603	Die Ausstattung des Betreuungsdienstes	8
604	Der Einsatzablauf des Betreuungsdienstes	6
605	Maßnahmen des Betreuungsdienstes	9
606	Die Betreuung Betroffener	9
607	Körperliche und seelische Belastungen im Einsatz	3
608	Vernetzung des Betreuungsdienstes im komplexen Hilfeleistungssystem	2
609	Lehrgangsabschluss	2

**HINWEIS:**

Das Thema „Begleitung von Transporten“ muss an einem Dienstabend geschult werden.





**9.4 Zusatzausbildung Pflegehelfer in Einsatzeinheiten NRW**

Information zum Seminar: Für alle Helfer in Einsatzformationen,

Seminargebühr: € 204,00 RK Helfer [siehe auch Seite 8 unter Punkt 2 / 2.1 Nr. 7]  
 € 285,00 für externe

Uhrzeit: SA/SO 08:00 Uhr – 16:30 Uhr

Nr./Termin/Ort: 5926 SA 13.08.2022 Siegen  
 SA 20.08.2022 Siegen  
 SO 21.08.2022 Siegen

**9.5 Zusatzausbildung PSNV-G**

Information zum Seminar: Für alle Helfer in Einsatzformationen

Seminargebühr: € 175,00 RK Helfer [siehe auch Seite 8 unter Punkt 2 / 2.1 Nr. 7]  
 € 200,00 für externe

Uhrzeit: MI 18:30 – 21:30 Uhr  
 SA 08:00 Uhr – 16:30 Uhr

Nr./Termin/Ort: 5725 MI 02.03.2022 Siegen  
 MI 09.03.2022 Siegen  
 SA 12.03.2022 Siegen

<b>Zusatzausbildung PSNV-G (16 UE)</b>		
<b>ARPI-Nr. Stand: 07/2021</b>	<b>Themenübersicht</b>	<b>Dauer</b>
660	Einführung und Hinführung	30´
661	Selbstverständnis und Grundhaltung von PSNV und DRK	1
662	Mögliche Reaktionen in akuten Notlagen	1
663	Grundlagen der Kommunikation	4
664	Elemente einer psychosozialen Betreuung	3
665	Psychiatrische Notfälle	1
666	Grundlagen der Psychotraumatologie	2
667	Selbstschutz und Psychohygiene	3
668	Abschluss und Ausblick	15´

### 9.6 Fachdienstausbildung – Technik und Sicherheit

Information zum Seminar: Für alle Helfer in Einsatzformationen

Seminargebühr: € 225,00 RK Helfer [siehe auch Seite 8 unter Punkt 2 / 2.1 Nr. 7]  
€ 275,00 für externe

Uhrzeit: FR 18:30 – 22:00 Uhr  
SA/SO 08:00 Uhr – 17:00 Uhr

Nr./Termin/Ort: 5727 FR 13.05.2022 Siegen  
SA 14.05.2022 Siegen  
SO 15.05.2022 Siegen

### Fachdienstausbildung Technik und Sicherheit (24 UE)

ARPI-Nr. Stand: 07/2021	Themenübersicht	Dauer
520	Lehrgangseröffnung und Einstieg	1
521	Gefahren an der Einsatzstelle und Unfallverhütung	3
522	Einsatzanhänger Technik	1
523	Handwerkzeuge und Leitern und Tritte	2
524	Unterweisung in Flüssiggas	2
525	Brandschutz	1
526	Umweltschutz	1
527	Zeltbau	4
528	Einsatzfahrzeuge	3
529	Wasserversorgung und Wasserentsorgung	1
530	Gefahrstoffe	3
531	Koch- und Heizgeräte	1
532	Lehrgangsabschluss	1



### 9.7 Zusatzausbildung – Stromversorgung im Einsatz

Information zum Seminar: Für alle Helfer in Einsatzformationen

Seminargebühr: € 165,00 RK Helfer [siehe auch Seite 8 unter Punkt 2 / 2.1 Nr. 7]  
€ 200,00 für externe

Uhrzeit: SA/SO 08:00 Uhr – 17:00 Uhr Siegen  
SA/SO 08:30 Uhr – 15:45 Uhr Olpe

Nr./Termin/Ort:	5728	SA	10.09.2022	Siegen
		SO	11.09.2022	Siegen
	SE/06	SA	12.11.2022	Olpe
		SA	19.11.2022	Olpe

## Stromversorgung im Einsatz (16 UE)

ARPI-Nr. Stand: 07/2021	Themenübersicht	Dauer
500	Grundlagen der Elektrotechnik	2
501	Stromversorgung aus Batterien und Akkumulatoren	2
502	Stromversorgung aus dem öffentlichen Netz	3
503	Stromversorgung aus einer Netzersatzanlage	5
504	Erstellen von Verteilernetzen	1
505	Erforderliche Eigenschaften von elektrischen Betriebsmittel	2
506	Erfolgskontrolle	1



### 9.8 Sprechfunkausbildung

Information zum Seminar: Pflichtausbildung für alle Helfer im DRK gem. des Bildungs- und Qualifizierungsplan des DRK Landesverbandes Westfalen-Lippe e.V.

Seminargebühr: € 160,00 RK Helfer [siehe auch Seite 8 unter Punkt 2 / 2.1 Nr. 7]  
€ 190,00 für externe

Uhrzeit: FR 18:30 – 21:30 Uhr SA 08:00 Uhr – 16:30 Uhr Siegen  
SA 08:30 Uhr – 15:45 Uhr Olpe

Nr./Termin/Ort: 5730 FR 26.08.2022 Siegen  
SA 27.08.2022 Siegen  
SO 28.08.2022 Siegen  
  
SE/07 SA 08.10.2022 Olpe  
SA 15.10.2022 Olpe

## Sprechfunkausbildung Modul A + C (16 UE)

(+ 8 UE Modul B bei Bedarf)

ARPI-Nr. Stand: 07/2021	Themenübersicht	Dauer
<b>Modul A - 800</b>	<b>Lehrgangseröffnung</b>	<b>1</b>
<b>Modul A – 801</b>	<b>Grundlagen</b>	<b>2</b>
<b>Modul A – 802</b>	<b>Sprechfunkbetrieb</b>	<b>3</b>
<b>Modul A – 803</b>	<b>Funkrufnamen</b>	<b>1</b>
<b>Modul A – 804</b>	<b>Navigation</b>	<b>1</b>
Modul B - 805	Analogfunk	5
Modul B - 806	Gerätekunde	3
<b>Modul C – 807</b>	<b>Organisation</b>	<b>2</b>
<b>Modul C – 808</b>	<b>Betriebsarten</b>	<b>1,5</b>
<b>Modul C – 809</b>	<b>Fleetmapping</b>	<b>0,5</b>
<b>Modul C – 810</b>	<b>Gerätekunde</b>	<b>3</b>
<b>Modul C – 811</b>	<b>Lehrgangsabschluss</b>	<b>1</b>

**Modul A = Allgemein**

Modul B = Analogfunk (nur bei Bedarf)

**Modul C = Digitalfunk**



### 9.9 Jährlich durchzuführende Pflichtunterweisungen

ARPI-Nr. Stand: 07/2021	<b>J ä h r l i c h e</b> Unterweisungen durch entsprechende Ausbilder für folgende Themenbereiche	UE	Anmerkung
251	Kraftfahrer von Einsatzfahrzeugen mit Sondersignalanlage	1	Jährlich durch eingewiesene Kräfte
252	Unterweisung nach § 43 Abs. 4 IfsG	1	Jährlich durch eingewiesene Kräfte
253	Sicherer Umgang mit Flüssiggas	1	Jährlich durch eingewiesene Kräfte
254/Jahr*	Lebensmittelhygiene gem. DIN 10514	1	Jährlich durch eingewiesene Kräfte
280/Jahr*	Rettungshelferfortbildung	40	Fachausbilder

1. Gültigkeit der Unterweisung:  
Die Gültigkeit der jeweiligen Unterweisung gilt ab Datum der Unterweisung zwölf (12) Monate.
2. Zusatz Jahreszahl  
\* Die Angabe der Jahreszahl ist notwendig, da diese Themen jährlich neu vom LV herausgegeben werden.

### Folgende ARPI-Themen werden ZENTRAL angeboten:

**ARPI-Nr.** 251  
Uhrzeit: 18:00 Uhr – 19:30 Uhr  
Nr./Termin/Ort: 5929 22.03.2022 Siegen

**ARPI-Nr.** 252 + 254  
Uhrzeit: 18:00 Uhr – 20:30 Uhr  
Nr./Termin/Ort: 5928 11.03.2022 Siegen

**ARPI-Nr.** 253  
Uhrzeit: 18:00 Uhr – 19:30 Uhr  
Nr./Termin/Ort: 5927 28.02.2022 Siegen

**ARPI-Nr.** 280  
siehe gesonderte Übersicht unter Punkt 15.01 (Siegen) und Punkt 15.2 (Olpe)

### 9.10 Ergänzende Webinare über den DRK Lerncampus

Gerade die Corona-Pandemie hat dazu geführt, dass verstärkt digitale Formate auch in der Bildung zum Einsatz kommen.

Daher stehen über den DRK-Lern Campus digitale Ergänzungen von Ausbildungsthemen zur Verfügung, die nachfolgend aufgeführt sind.

**Sie können bis auf Thema 8 nicht den Präsenzunterricht ersetzen**, sondern ggfs. zur Vorbereitung der Teilnehmenden auf bzw. im Unterricht oder zur Nachbereitung genutzt werden.

**Dabei ist zu berücksichtigen, dass insbesondere Strukturen und Inhalte, von denen in Westfalen-Lippe abweichen können.**

Nr.	Veranstaltung	Webcode
1	DV-102: Taktische Zeichen.	20159:1C7FEF48
2	Grundlagen im Sanitäts- und Rettungsdienst	20159:327F4708
3	Medien Im Unterricht	20159:56AA3871
4	Methodensammlung für Lehrkräfte	20159:2985A00E
5	Mediathek Erste Hilfe	20159:F4C0B49D
6	EKA Gewaltprävention im Einsatz	20159:0B89F54B
7	Einsatznachbesprechung und Hilfeangebote	20159:0BF40BD3
8	2021: Einsatzfahrten durchführen	20159:01A6F2CB
9	2021: Infektionsvorbeugung für Einsatzkräfte	20159:B35B7B18
10	2021: Rotkreuz Einführungsseminar	20159:11536B28
11	HGA: Einsatz	20159:59B26FCC

So gelangen die Nutzer zum Online-Lernangebot:

1. DRK-Lern Campus unter [www.drk-lerncampus.de](http://www.drk-lerncampus.de) aufrufen.
2. Registrieren und dann den **Webcode 20159:11536B28** im Registrierungsformular eingeben.
3. Die Lernmodule stehen nun in der Seitenleiste unter Onlineangebote (einfach aufklappen) zur Verfügung.

Eine gekürzte Anleitung zur Registrierung auf dem DRK- Lern Campus findet sich hier:

<https://www.drk-lerncampus.de/wp-content/uploads/2019/07/Universelle-Anleitung-Registrierung.pdf>

## 10 Fortbildungen Fachdienste

### 10.1 Fortbildungen für Führungskräfte der Einsatzeinheiten NRW in SiWi

Inhalte:	<b>NRW Konzepte Überörtliche Hilfe</b>	
Seminargebühr:	€ 50,00	RK Helfer [siehe auch Seite 8 unter Punkt 2 / 2.1 Nr. 7]
	€ 65,00	für externe
Uhrzeit	<b>08.00 – 16.30</b>	
Nr./Termin/Ort:	5934 28.05.2021 Siegen - Weidenau	

Weitere Termine nach Absprache mit der KRKL

### 10.02 Fortbildung für Führungskräfte in Olpe

Inhalte:	<b>N.N.</b>
Seminargebühr:	<b>N.N.</b>
Uhrzeit:	<b>N.N.</b>
Nr./Termin/Ort:	<b>N.N.</b>



### 10.2 Fortbildungen für Angehörige von RK-Gemeinschaften

Inhalte: Sanitätswachdienste

Seminargebühr: € 45,00 RK Helfer  
€ 55,00 für externe

Uhrzeit: **18.00 – 21.00**

Nr./Termin/Thema/Ort: 5937 09.02.2021 Siegen - Weidenau

### 10.3 Fortbildungen NUR für S a n i t ä t s h e l f e r

Information zum Seminar: Die Fortbildung richtet sich an alle Sanitätshelfer, welche in der Einsatzinheit sowie bei Sanitätsdiensten eingesetzt werden sollen.

Seminargebühr: € 170,00 RK Helfer [siehe auch Seite 8 unter Punkt 2 / 2.1 Nr. 7]  
€ 200,00 für externe

Uhrzeit: **08.00 – 16.30**

Nr./Termin/Ort: 5935 08.01.2022; 09.01.2022 u. 15.01.2022 Siegen - Weidenau





## 11 Rettungshelfer & Rettungssanitäter

### Regelausbildung

#### 11.1 Ausbildung zum Rettungshelfer NRW 80 h

Information zum Seminar:

Zulassungsvoraussetzung:

Seminargebühr: € **N.N.** RK Helfer [siehe auch Seite 8 unter Punkt 2 / 2.1 Nr. 7]  
€ **N.N.** für externe

Uhrzeit: 08:00 Uhr – 16:30 Uhr

Nr./Termin/Ort: **N.N.**

**Info's folgen, sobald  
neue APO vorliegt!**

#### 11.2 Ausbildung zum Rettungssanitäter 240 h

Information zum Seminar:

Zulassungsvoraussetzung:

Seminargebühr: € **N.N.** RK Helfer [siehe auch Seite 8 unter Punkt 2 / 2.1 Nr. 7]  
€ **N.N.** für externe

Uhrzeit: 08:00 Uhr – 16:30 Uhr

Nr./Termin/Ort: **N.N.**

**Info's folgen, sobald  
neue APO vorliegt!**

#### 11.3 Abschlusslehrgang 40 h mit anschließender Prüfungswoche

Information zum Seminar:

Zulassungsvoraussetzung:

Seminargebühr: € **N.N.** RK Helfer [siehe auch Seite 8 unter Punkt 2 / 2.1 Nr. 7]  
€ **N.N.** für externe

Uhrzeit: 08:00 Uhr – 16:30 Uhr

Nr./Termin/Ort: **N.N.**

#### 11.4 Abschlusslehrgang 40 h mit Prüfung (alte RettAPO)

Zulassungsvoraussetzung: Erfolgreich abgeschlossene Ausbildung (160h Theorie, 160h klinische Ausbildung, 160 Rettungswachenpraktika) sowie Unterlagen gem. der RettAPO.

Hinweis: Anmeldeschluss 4 Wochen vor Seminarbeginn!

Seminargebühr: € 500,00 RK Helfer [siehe auch Seite 8 unter Punkt 2 / 2.1 Nr. 7]  
€ 500,00 für externe

Uhrzeit Siegen: 08:00 Uhr – 16:30 Uhr

Uhrzeit Olpe: 08:30 Uhr – 15:45 Uhr

Nr./Termin/Ort:	5406	14.03.2022 – 18.03.2022	Siegen
	RSP 01/22	17.01.2022 – 21.01.2022	Olpe
	RSP 02/22	14.02.2022 – 18.02.2022	Olpe
	RSP 03/22	21.03.2022 – 25.03.2022	Olpe

#### Aufbau Seminare -wenn nach neuer APO möglich

#### 11.5 AufbauSeminar für San.-Helfer zum RettHelfer inkl. RH-Prüfung

Information zum Seminar:

**Info's folgen, sobald  
neue APO vorliegt!**

Zulassungsvoraussetzung:

Seminargebühr: € **N.N.** RK Helfer [siehe auch Seite 8 unter Punkt 2 / 2.1 Nr. 7]  
€ **N.N.** für externe

Uhrzeit: 08:00 Uhr – 16:30 Uhr

Nr./Termin/Ort: **N.N.**

#### 11.6 AufbauSeminar für Rettungshelfer zum Rettungssanitäter

Information zum Seminar:

**Info's folgen, sobald  
neue APO vorliegt!**

Zulassungsvoraussetzung:

Seminargebühr: € **N.N.** RK Helfer [siehe auch Seite 8 unter Punkt 2 / 2.1 Nr. 7]  
€ **N.N.** für externe

Uhrzeit: 08:00 Uhr – 16:30 Uhr

Nr./Termin/Ort: **N.N.**

## 12 Berufsausbildung Notfallsanitäter

### 12.1 Berufsausbildung zum Notfallsanitäter (3-jährig)

Information zum Seminar: Der neue Beruf unterscheidet sich grundlegend von den bisherigen Ausbildungen im Rettungsdienst. Angehende Notfallsanitäter erwerben in drei Jahren Ausbildung umfangreiche Kenntnisse zur Versorgung und zum Transport von Notfallpatienten. Dabei erlernen Sie Therapiemaßnahmen, welche sie in kritischen Situationen auch ohne Anwesenheit eines Arztes eigenverantwortlich durchführen sollen. Verantwortungsbewusstsein, Sorgfalt und die Fähigkeit unter Stress Entscheidungen zu treffen, sind Voraussetzungen für eine berufliche Tätigkeit als Notfallsanitäter. Neben ausgeprägter Teamfähigkeit ist zugleich auch die Fähigkeit zum selbstständigen Handeln gefragt. Darüber hinaus sind körperliche und psychische Belastbarkeit erforderlich

Zulassungsvoraussetzung: => bei Ausbildungsbeginn (Vorgabe der Schulen Siegen & Olpe sowie dem NotSanG bzw. NotSanAPrV)

- Gesundheitliche Eignung zur Ausübung des Berufes (ärztl. Attest, max. 3 Monate)
- Nachweis über einen ausreichenden HEP B Impfschutz
- Nachweis über einen ausreichenden Masernimpfschutz
- Amtlich beglaubigte Kopie vom Schulabschluss (mind. Realschule)
- Amtlich beglaubigte Kopie des Personalausweises
- Polizeiliches Führungszeugnis im Original

=> zur Staatlichen Prüfung (Vorgaben gem. NotSanG / NotSanAPrV)

- Amtlich beglaubigte Kopie des Personalausweises
- Bescheinigung über die Teilnahme an den Ausbildungsveranstaltungen nach § 1 Absatz 4 (Anlage 5 NotSanAPrV)

Ausbildungsbeginn: i.d.R. zum. 01.08. d.J.

Bewerbung: Bitte an die Personalabteilungen der Rettungsdienste.

Seminarorte: DRK-Kreisverband Siegen-Wittgenstein & DRK-Kreisverband Olpe



## 13 Ergänzungsprüfung zum Notfallsanitäter

### 13.1 Ergänzungsprüfung zum Notfallsanitäter inkl. 80h Vorbereitungsseminar (EP 1 Seminar)

#### Hinweis für EXTERNE Kunden

Bei externen Kunden (Teilnehmern) muss die Zuständige Behörde in dessen Bereich der RD-Arbeitgeber des Antragstellers ist, eine Zuweisung an die entsprechende Rettungsschule und Behörde durchführen.

Information zum Seminar: 80 stündiger Vorbereitungslehrgang mit abschließender Prüfung zum Notfallsanitäter für Rettungsassistenten die mehr als 5 Jahre Berufserfahrung haben.

Zulassungsvoraussetzung: Arbeitgebernachweis über die Beschäftigung, eine amtl. beglaubigte Kopie der Berufsurkunde Rettungsassistent, eine amtlich beglaubigte Kopie des Personalausweises sowie der Prüfungsantrag

#### **S I E G E N**

Seminargebühr: € 2.600,00

Uhrzeit 08:00 Uhr – 16:30 Uhr

Nr./Termin/Ort:	5119	12.09.2022 – 23.09.2022	Vorbereitung	Siegen	<b>2022</b>
		26.09.2022 – 28.09.2022	Prüfung	Siegen	
		02.11.2022 – 03.11.2022	Nachprüfung	Siegen	
	5120	09.10.2023 – 20.10.2023	Vorbereitung	Siegen	<b>2023</b>
		23.10.2023 – 25.10.2023	Prüfung	Siegen	
		14.11.2023 – 15.11.2023	Nachprüfung	Siegen	

#### **O L P E**

Seminargebühr: € 2.600,00

Uhrzeit: 08.30 Uhr – 15.45 Uhr

Nr./Termin/Ort	05.09.2022 – 09.09.2022	Block 1
	17.10.2022 – 21.10.2022	Block 2
	24.10.2022 – 28.10.2022	Prüfung

### 13.2 Vollprüfung zum Notfallsanitäter in Olpe

Seminargebühr: **N.N.**

Uhrzeit: **N.N.**



## 14 Praxisanleiter Rettungsdienst

### 14.1 Ergänzungsseminar vom LehrRettAss zum Praxisanleiter – 80h

Information zum Seminar: Lehrrettungsassistenten, welche zukünftig die Tätigkeiten als Praxisanleiter auf den Lehrrettungswachen übernehmen sollen. Ausbildung entspricht der Anlage 6 NotSanG (Curriculum für die Weiterbildung zur Praxisanleitung auf der Lehrrettungswache)

Seminargebühr: **N.N.**

Uhrzeit: **N.N.**

Nr./Termin/Ort: **N.N.**

### 14.2 Praxisanleiter Notfallsanitäter – 300h

Information zum Seminar: Praxisanleiter für Notfallsanitäter werden auf der Grundlage der NotSan-APrV § 3 in einem berufspädagogischen Lehrgang von 300 Stunden ausgebildet. In Nordrhein-Westfalen wird die Ausbildung in den Ausführungsbestimmungen zur Notfallsanitäter-Ausbildung in NRW – Teil I vom 04.07.2014 MGEPA NRW Referat Rettungswesen Nr. 2.3.2.6. weiter normiert.

Seminargebühr: € 3.500,00 ohne Unterkunft /ohne Verpflegung

Uhrzeit: 08:00 Uhr – 15:30 Uhr

Nr./Termin/Ort: **N.N.**

### 14.3 Berufspädagogische Pflichtfortbildung für Praxisanleiter Rettungsdienst

Information zum Seminar: Immer auf dem neuesten Stand sein, dass ist für Praxisanleiter eine Selbstverständlichkeit. Um auch pädagogisch „up to date“ zu bleiben, bieten wir die Pflichtfortbildungen zu brandaktuellen Themen, aber auch zur Auffrischung und Vertiefung bereits vorhandenen Wissens an. Der geforderte Zeitumfang beträgt jährlich 24 Stunden (Erlass-BR-Praxisanleitung-NotSan-30-11-2020)

#### SIEGEN

Uhrzeit Siegen: 08:00 Uhr – 17:00 Uhr

Nr./Termin: 5468 - 21.03.2022 Anmeldeschluss 18.02.22  
5469 - 13.06.2022 Anmeldeschluss 13.05.22  
5470 - 29.08.2022 Anmeldeschluss 29.07.22

Seminargebühr: € 175,00 je Seminartag  
inkl. Tagungsgetränke und Mittagessen

#### OLPE

Uhrzeit: 08.30 Uhr – 15.45 Uhr

Nr./Termin/Ort: **N.N.**

Seminargebühr: **N.N.**

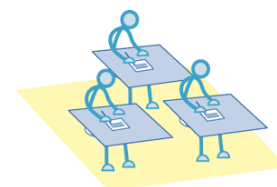

## 15 Fortbildung RettHelfer - RettSan - NotSan

### 15.1 Fortbildungen für Rettungshelfer und Rettungssanitäter in Siegen

Information zum Seminar: Die Fortbildung kann anhand von einzelnen Modulen frei gewählt werden, am Jahresende muss der Nachweis von 30 Zeitstunden (= 40 UE) erbracht sein.

Seminargebühr: € 110,00 RK Helfer [siehe auch Seite 8 unter Punkt 2 / 2.1 Nr. 7]  
€ 150,00 für externe

Uhrzeit / Termine / Ort: siehe nachfolgende Tabelle

<b>Januar</b>	SA – 22.01.2022 5495 / Siegen / LS II	Kompetenzen, Umgang und Kommunikation mit Patienten/Dritten in Theorie und Praxis	08:00-17:00 10 UE
<b>Februar</b>	SA – 05.02.2022 5496 / Siegen / LS II	Strukturierte Patientenversorgung in TH und P u. a. mit ABCDE-SAMPLE	08:00-17:00 10 UE
	SA – 19.02.2022 5497 / Siegen / LS II	Teil 1: MANV Regeln – ersteintreffend und nun? Teil 2: MANV Regeln am Planspiel umsetzen	08:00-17:00 10 UE
<b>März</b>	SA – 05.03.2022 5498 / Siegen / LS II	Psychosoziale Notfallversorgung - Update „Tipps und Tricks der Krisenintervention“	08:00-17:00 10 UE
	SA – 19.03.2022 5499 / Siegen / LS II	Notfalltraining in TH und P aus dem Bereich Herzkreislauf inkl. CPR / AED	08:00-17:00 10 UE
<b>April</b>	SA – 02.04.2022 5500 / Siegen / LS II	Teil 1: Anatomie/Physiologie/Pathophys. Herz Teil2: Grundlagen EKG & Interpretation	08:00-17:00 10 UE
	SA – 07.05.2022 5501 / Siegen / LS II	Aufgaben und Ausstattung der EE NRW, speziell: GW SAN/KTW-B (Kfz. über Petra Trogisch)	08:00-17:00 10 UE
<b>Mai</b>	SA – 21.05.2022 5502 / Siegen / LS II	speziell MPG & MPBetreibV allgemeine Rechtsgrundlagen (StVO, BGB....)	08:00-17:00 10 UE
<b>Juni</b>	SA – 04.06..2022 5503 / Siegen / LS II	Szenarietraining Aktuelle SOP's; welche - wozu – wie - ...?	08:00-17:00 10 UE
	SA – 18.06.2022 5504 / Siegen / LS II	Der chirurgische Notfall – der Alltag im Rettungsdienst ? Theorie & Praxis !	08:00-17:00 10 UE
<b>August</b>	SA – 06.08.2022 5505 / Siegen / LS II	Strukturierte Patientenversorgung in TH und P u. a. mit ABCDE-SAMPLE	08:00-12:15 13:00-17:00
	SA – 20.08.2022 5506 / Siegen / LS II	Teil 1: MANV Regeln – ersteintreffend und nun? Teil 2: MANV Regeln am Planspiel umsetzen	08:00-17:00 10 UE
<b>September</b>	SA – 03.09.2022 5507 / Siegen / LS II	Psychosoziale Notfallversorgung - Update „Tipps und Tricks der Krisenintervention“	08:00-17:00 10 UE
	SA – 17.09.2022 5508 / Siegen / LS II	Notfalltraining in TH und P aus dem Bereich Herzkreislauf inkl. CPR / AED	08:00-17:00 10 UE
<b>Oktober</b>	SA – 01.10.2022 5509 / Siegen / LS II	Teil 1: Anatomie/Physiologie/Pathophys. Herz Teil2: Grundlagen EKG & Interpretation	08:00-17:00 10 UE
	SA – 29.10.2022 5510 / Siegen / LS II	Aufgaben und Ausstattung der EE NRW, speziell: GW SAN/KTW-B (Kfz. über Petra Trogisch)	08:00-17:00 10 UE

<b>November</b>	SA – 05.11.2022 5511 / Siegen / LS II	Der chirurgische Notfall – der Alltag im Rettungsdienst ? Theorie & Praxis !	08:00-17:00 10 UE
	SA – 19.11.2022 5512 / Siegen / LS II	Szenarietraining Aktuelle SOP´s; welche - wozu – wie - ...?	08:00-17:00 10 UE
<b>Dezember</b>	SA – 03.12.2022 5513 / Siegen / LS II	speziell MPG & MPBetreibV allgemeine Rechtsgrundlagen (StVO, BGB....)	08:00-17:00 10 UE
	SA – 17.12.2022 5514 / Siegen / LS II	Kompetenzen, Umgang und Kommunikation mit Patienten/Dritten in Theorie und Praxis	08:00-12:15 13:00-17:00

## **15.2 Fortbildungen für Rettungshelfer und Rettungssanitäter in Olpe**

Information zum Seminar: Die Fortbildung kann anhand von einzelnen Modulen frei gewählt werden, am Jahresende muss der Nachweis von 30 Zeitstunden (= 40 UE) erbracht sein.

Seminargebühr: € 110,00 RK Helfer  
€ 150,00 für externe

Uhrzeit / Termine / Ort: siehe nachfolgende Tabelle

<b>Januar</b>	FBRD 1 - 15.01.2022	Pädiatrische Notfälle /Geburt, Schwangerschaft Geburtshilfliche Notfälle	8:30-17:00
	FBRD 2 - 16.01.2022	Reanimationstraining ALS/BLS	8:30-17:00
	FBRD 3 - 29.01.2022	Recht im Rettungsdienst / Fahrerbelehrung	8:30-17:00
	FBRD 4 - 30.01.2022	Internistisch /chirurgische Notfälle incl. Fallbeispieltraining	8:30-17:00
<b>Februar</b>	FBRD 5 - 12.02.2022	Betreuung im Einsatz	8:30-17:00
	FBRD 6 - 13.02.2022	Reanimationstraining ALS/BLS	8:30-17:00
<b>März</b>	FBRD 7 - 05.03.2022	Pädiatrische Notfälle /Geburt, Schwangerschaft Geburtshilfliche Notfälle	8:30-17:00
	FBRD 8 - 12.03.2022	Recht im Rettungsdienst/ Fahrerbelehrung	8:30-17:00
	FBRD 9 - 26.03.2022	Ophthalmologische-und HNO Notfälle incl. Fallbeispieltraining	8:30-17:00
	FBRD 10 - 27.03.2022	Internistische/chirurgische Notfälle incl. Fallbeispieltraining	8:30-17:00
<b>April</b>	FBRD 11 - 09.04.2022	Desinfektion und Hygiene, Infektionskrankheiten	8:30-17:00
<b>Mai</b>	FBRD 12 - 14.05.2022	Recht im Rettungsdienst / Fahrerbelehrung	8:30-17:00
<b>Juni</b>	FBRD 1 - 25.06.2022	Reanimationstraining ALS/BLS	8:30-17:00
<b>September</b>	FBRD 13 - 10.09.2022	Zusammenarbeit DLRG / Wasserrettung	8:30-17:00
	FBRD 14 - 11.09.2022	Zusammenarbeit DLRG / Wasserrettung	8:30-17:00
	FBRD 15 - 24.09.2022	Recht im Rettungsdienst / Fahrerbelehrung	8:30-17:00
	FBRD 16 - 25.09.2022	Internistische /chirurgische Notfälle incl. Fallbeispieltraining	8:30-17:00
<b>November</b>	FBRD 17 - 12.11.2022	Betreuung im Einsatz	8:30-17:00
	FBRD 18 - 26.11.2022	Recht im Rettungsdienst/Fahrerbelehrung	8:30-17:00
<b>Dezember</b>	FBRD 19 - 10.12.2022	Internistische/chirurgische Notfälle incl. Fallbeispieltraining	8:30-17:00



### 15.3 Fortbildungen für hauptamtliche RD-Mitarbeiter im Kreis Siegen-Wittgenstein

Information zum Seminar: Die Fortbildung richtet sich **ausschließlich** an alle hauptamtlichen Mitarbeiter im Rettungsdienst im Kreis Siegen-Wittgenstein.

Uhrzeit: MO 07:45 Uhr – 14:30 Uhr  
DI+MI 07:45 Uhr – 18:00 Uhr  
DO 07:45 Uhr – 16:15 Uhr  
FR nach Vorgabe

Nr./Termin/Ort: siehe Tabelle

Lfd. Nr.	Sem.-Nr.	Tag 1 – MO	Tag 2 – DI	Tag 3 – MI	Tag 4 – DO	Tag 5 – FR
1	5474	17.01.	18.01.	19.01.	20.01.	21.01.
2	5475	24.01.	25.01.	26.01.	27.01.	28.01.
3	5476	07.02.	08.02.	09.02.	10.02.	11.02.
4	5477	14.02.	15.02.	16.02.	17.02.	18.02.
5	5478	28.02.	01.03.	02.03.	03.03.	04.03.
6	5479	07.03.	08.03.	09.03.	10.03.	11.03.
7	5480	28.03.	29.03.	30.03.	31.03.	01.04.
8	5481	04.04.	05.04.	06.04.	07.04.	08.04.
9	5482	25.04.	26.04.	27.04.	28.04.	29.04.
10	5483	02.05.	03.05.	04.05.	05.05.	06.05.
11	5484	16.05.	17.05.	18.05.	19.05.	20.05.
12	5485	30.05.	31.05.	01.06.	02.06.	03.06.
13	5486	20.06.	21.06.	22.06.	23.06.	24.06.
14	5487	08.08.	09.08.	10.08.	11.08.	12.08.
15	5488	15.08.	16.08.	17.08.	18.08.	19.08.
16	5489	05.09.	06.09.	07.09.	08.09.	09.09.
17	5490	17.10.	18.10.	19.10.	20.10.	21.10.
18	5491	24.10.	25.10.	26.10.	27.10.	28.10.
19	5492	07.11.	08.11.	09.11.	10.11.	11.11.
20	5493	14.11.	15.11.	16.11.	17.11.	18.11.

## 16 Sonstige Fort-, und Weiterbildungen

### 16.1 Medizinprodukte-Durchführungsgesetz (MPDG): Grundschulung

Information zum Seminar:	Nachdem das Medizinproduktegesetz „Geschichte“ ist, müssen wir dennoch als Verantwortliche immer aktuell bleiben. In diesem Seminar wollen wir über die wichtigsten Änderungen informieren und für das Thema sensibel machen.		
Seminargebühr:	€ 85,00	RK Helfer [siehe auch Seite 8 unter Punkt 2 / 2.1 Nr. 7]	
	€ 125,00	für externe	
Uhrzeit Siegen:	08:00 Uhr – 16:30 Uhr		
Uhrzeit Olpe:	08.30 Uhr – 15.45 Uhr		
Nr./Termin/Ort:	MPG01/22	19.03.2022	Olpe
	MPG02/22	22.10.2022	Olpe

### 16.2 Weiterbildung zum Beauftragten für Medizinproduktesicherheit gem. § 6 MPBetreibV

Information zum Seminar:	Gesundheitseinrichtungen mit regelmäßig mehr als 20 Beschäftigten haben sicherzustellen, dass eine sachkundige und zuverlässige Person mit medizinischer, naturwissenschaftlicher, pflegerischer, pharmazeutischer oder technischer Ausbildung als Beauftragter für Medizinproduktesicherheit bestimmt ist. In diesem Seminar lernen Sie die für Sie wichtigen gesetzlichen Grundlagen um die Tätigkeit übernehmen zu können.		
Seminargebühr:	€ 100,00	RK Helfer [siehe auch Seite 8 unter Punkt 2 / 2.1 Nr. 7]	
	€ 175,00	für externe	
Uhrzeit Siegen:	08:00 Uhr – 16:30 Uhr		
Uhrzeit Olpe:	08.30 Uhr – 15.45 Uhr		
Nr./Termin/Ort:	4745	05.02.2022	Siegen

### 16.3 Weiterbildung zum Gruppenführer Rettungsdienst

Information zum Seminar:	60 UE
Seminargebühr:	€ 650,00
Uhrzeit:	<b>N.N.</b>
Nr./Termin/Ort:	<b>N.N.</b>

### 16.4 Zugführer Ausbildung (Teil 2 Ausbildung zum OrgL)

Information zum Seminar:	90 UE
Seminargebühr:	€ 890,00
Uhrzeit:	MO – FR      08:30 Uhr – 17:00 Uhr
Nr./Termin/Ort:	29.08.2022 – 02.09.2022      Block1                      Olpe
	12.09.2022 – 16.09.2022      Block 2 inkl. Prüfung      Olpe

### 16.5 Sicherheitsbeauftragte/r für Gesundheitsberufe

Information zum Seminar:	Mitarbeiter im Rettungsdienst, DRK-Kreisverbände, DRK-Ortsvereine sowie sonstig Interessierte
Themenschwerpunkte:	- UVV, Gesetzliche Unfallversicherung - Haftungsrecht für Unternehmer - Gefährdungsanalyse - Basisunterweisungen / Unterweisungen nach DGUV 1 - Begehungen
Seminargebühr:	<b>N.N.</b>
Uhrzeit:	<b>N.N.</b>
Nr./Termin/Ort:	<b>N.N.</b>

## 17 Ausbildungsrahmenplan DRK-EE per 07/2021

### 17.1 Information des DRK-LV WL

**Ab dem 01.01.2022 ist nur noch die Fassung des Ausbildungsrahmenplanes mit Stand 07/2021 zu verwenden.**

„...Im ersten Teil werden die Grundlagen erörtert und wie der Ausbildungsrahmenplan aufgebaut ist. Es wird beschrieben wie die Dienst- und Ausbildungspläne aufzustellen sind und es gibt eine Übersicht über die Ausbildungsanforderungen für die Einsatzkräfte, die in den einzelnen Teileinheiten der Einsatzeinheit mitwirken.

Im zweiten Teil sind die Einzelthemen der verschiedenen Ausbildungen mit ihren jeweiligen ARPI-Nummern zu finden, was die Erstellung der Dienst- und Ausbildungspläne erleichtern soll. Die jährlich wechselnden Fortbildungsthemen werden per Rundschreiben bekannt gegeben und möglichst umgehend im Download-Bereich des Landesverbandes hinterlegt.

Einzelne Themen sind nicht in Ausbildungsleitfäden enthalten, aber dennoch wichtig für die Ausbildung der Einsatzkräfte. Daher gibt es im dritten Teil eine Unterlagenübersicht mit dazugehörigen Lehrunterlagen. Diese sind weiter unten auf der Seite zu finden.

Zusätzlich aufgenommen haben wir Angebote des DRK-Lern Campus, die digitale Ergänzungen darstellen und deren Einsatz insbesondere auch in den Fortbildungen für Auszubildende erörtert wird.

Da Ausbildungen nicht nur in Lehrgangsform stattfinden, sondern auch als Einzelthemen auf Dienstabenden absolviert werden können, gibt es Testathefte für Ausbildungen, die helfen sollen, die Einzelthemen zu dokumentieren ...“

### 17.2 Diverse Links zum Ausbildungsrahmenplan

#### **17.2.1. Direkter Link zum Ausbildungsrahmenplan LV**

<https://www.drk-westfalen.de/footer-menue-deutsch/service/downloads/ausbildungsrahmenplan.html>

#### **17.2.2. Direkte Links zu den Vorlagen**

Teilnehmer- und Fahrtkostenliste

Dienst- und Ausbildungsplan

### **17.2.3. Direkter Link Testathefte**

<u>Testatheft 1:</u>	EKA Betreuungsdienst
<u>Testatheft 2:</u>	EKA Technik und Sicherheit
<u>Testatheft 3:</u>	EKA Sanitätsdienst
<u>Testatheft 4:</u>	EKA Einsatz
<u>Testatheft 5:</u>	ABC-Grundausbildung
<u>Testatheft 6:</u>	FD Betreuungsdienst
<u>Testatheft 7:</u>	Grundlagen Psychosoziale Notfallversorgung
<u>Testatheft 8:</u>	FD Technik und Sicherheit
<u>Testatheft 9:</u>	Stromversorgung im Einsatz
<u>Testatheft 10:</u>	Sprechfunkausbildung

### **17.2.4. Direkte Links zu den Nachweisen der Einzelthemen für jährliche Wiederholungen**

<u>Testatheft:</u>	Belehrung gemäß § 43 Abs. 4 Infektionsschutzgesetz (IfSG)
<u>Testatheft:</u>	Flüssiggasunterweisung

### 17.3 Aufbau des Ausbildungsrahmenplan für die DRK-EE

Themennummern	Lehrgang/Themen
100-110	Einsatzkräftegrundausbildung Einsatz
120-130	Einsatzkräftegrundausbildung Sanitätsdienst
140-150	Einsatzkräftegrundausbildung Betreuungsdienst
160-170	Einsatzkräftegrundausbildung Technik und Sicherheit
180-190	Grundausbildung ABC
200 ff.	Zusatzthemen für alle Fachdienste
251 ff.	Jährliche Fortbildungsthemen fachdienstübergreifend
280 ff.	Jährliche Fortbildungsthemen Rettungshelfer
400-430	Sanitätsdienstausbildung mit Prüfung
450-471	Weiterbildung zum Rettungshelfer - SanC-RettHelf
480-482	Zusatzthemen Sanitätsdienst
500-510	Fachausbildung Stromversorgung im Einsatz
520-540	Fachdienstausbildung Technik und Sicherheit
600-620	Fachdienstausbildung Betreuungsdienst
630-650	Fachdienstausbildung Verpflegungsdienst
660-670	Zusatzausbildung Zusatzausbildung Grundlagen Psychosoziale Notfallversorgung (PSNV-G) für mind.4 Einsatzkräfte der Betreuungsgruppe
680-687	Zusatzthemen Betreuungsdienst
800-820	Sprechfunker

## 18 Jährlicher Unterweisungsnachweis - Kopiervorlage

Name: .....

Nachname: .....

Geburtsdatum: .....

### Erfolgte Unterweisung/en:

Datum der Unterweisung	UE	Themenbereich	Bestätigung des Ausbilders
		Kraftfahrer von Einsatzfahrzeugen mit Sondersignalanlage	
		Unterweisung nach § 43 Abs. 4 Infektionsschutzgesetz	
		Sicherer Umgang mit Flüssiggas	
		Lebensmittelhygiene gem. DIN 10514	
		Umgang und Funktionsweise eines AED gem. aktueller MPBetreibV	

#### Gültigkeit der Unterweisung:

Die Gültigkeit der jeweiligen Unterweisung gilt ab Datum der Unterweisung zwölf (12) Monate.

#### Eintrag DRK Server:

Dieser erfolgt nach Vorlage der ordnungsgemäßen Teilnehmerliste durch den verantwortlichen Ausbilder.

#### Aufbewahrung des Dokumentes:

Die Helfer/innen behalten das Originaldokument für ihre Unterlagen und müssen es bei entsprechenden Belehrungen dem Ausbilder zur Bestätigung vorlegen.

## 19 Ausbilder werden und bleiben in Siegen Wittgenstein

### 19.1 Ich werde Ausbilder beim DRK in Siegen-Wittgenstein

Der DRK-Kreisverband Siegen-Wittgenstein sucht laufend neue Helfer, die Spaß daran haben, sich als Ausbilder qualifizieren zu lassen.

Sie erhalten durch das Deutsche Rote Kreuz eine umfangreiche Qualifikation als Ausbilder, welche zum selbstständigen Planen, Vorbereiten, Durchführen und nachbereiten von Aus- und Fortbildungen unterschiedlicher Zielgruppen vorgesehen ist.

Sie arbeiten mit vielen unterschiedlichen Menschen zusammen, Sie besitzen Teamfähigkeit und sie repräsentieren nicht zuletzt das Deutsche Rote Kreuz in ihren Ausbildungslehrgängen.

Je nach Vorkenntnissen, persönliches Interesse und entsprechender Qualifizierung können Sie nach erfolgreicher Ausbildung in den Bereichen Erste-Hilfe, Sanitätsdienst, Grundausbildungen, Fachdienstausbildungen .... eingesetzt werden.

Haben wir Ihr Interesse geweckt? **SIE** wollen den Weg zum erfolgreichen Ausbilder näher kennen lernen? Dann melden Sie sich einfach beim Ausbildungszentrum des DRK-Kreisverbandes Siegen-Wittgenstein. Wir vereinbaren gerne ein persönliches Informationsgespräch mit Ihnen.

*Ansprechpartner: Herr Boris Wißmann 0271 / 33716-4411*

Die Qualifizierung zum Ausbilder findet in Münster am



des DRK-Landesverbandes Westfalen-Lippe e.V. statt. Die Ausbildung dauert eine Woche.

### 19.2 Informationsveranstaltung für angehende DRK-Ausbilder in Siegen-Wittgenstein

Information zum Seminar: Interessierte Helferinnen und Helfer, welche eine Ausbildertätigkeit anstreben

Uhrzeit: 18:30 Uhr bis 20:30 Uhr

Nr./Termin/Ort:	5733	FR	07.01.2022	Siegen
	5734	MI	10.08.2022	Siegen



### **19.3 Ausbildertreffen „Breitenausbildung & Co.“**

Teilnehmer:	NUR Ausbilder des DRK Kreisverbandes Siegen-Wittgenstein			
Nr./Datum/Zeit:	5735	MI 23.02.2022	19:00 Uhr – 20:30 Uhr	Siegen
	5736	MO 02.05.2022	18:30 Uhr – 20:30 Uhr	Siegen
	5737	MI 31.08.2022	18:30 Uhr – 20:30 Uhr	Siegen

### **19.4 Ausbildertreffen der „Fachdienstausbilder“**

Teilnehmer:	NUR Ausbilder des DRK Kreisverbandes Siegen-Wittgenstein			
Nr./Datum/Zeit:	5738	MI 05.01.2022	19:00 Uhr – 20:30 Uhr	Siegen
	5739	MI 01.06.2022	19:00 Uhr – 20:30 Uhr	Siegen
	5740	MI 07.09.2022	19:00 Uhr – 20:30 Uhr	Siegen

### **19.5 Ausbildertreffen der „Pflegeausbilder“**

Teilnehmer:	NUR Ausbilder des DRK Kreisverbandes Siegen-Wittgenstein			
Nr./Datum/Zeit:	5741	MI 12.01.2022	19:00 Uhr – 20:30 Uhr	Siegen
	5742	MI 08.06.2022	19:00 Uhr – 20:30 Uhr	Siegen
	5743	MI 05.10.2022	19:00 Uhr – 20:30 Uhr	Siegen

### **19.6 Ausbilderfahrt in die Eifel / Schleiden – Vogelsang I.P.**

Teilnehmer:	NUR Ausbilder des DRK Kreisverbandes Siegen-Wittgenstein		
Nr. / Datum:	5731	11.06.2022	
Zeit:	08:00 Uhr – 22:00 Uhr		

### 19.7 Fortbildung für Ausbilder innerhalb des DRK Kreisverbandes Siegen-Wittgenstein

Hinweis:	Die Fortbildung dient <u>NICHT</u> zur Lehrscheinverlängerung!	
Seminargebühr:	€ 50,00 € 75,00	RK Helfer [siehe auch Seite 8 unter Punkt 2 / 2.1 Nr. 7] für externe
Uhrzeit Siegen:	<b>N.N.</b>	
Nr./Termin/Ort:	<b>N.N.</b>	

### 19.8 Fortbildung der Ausbilder am IBuK Münster (LV-WL)

Teilnehmer:	Ausbilder, deren Lehrberechtigung abläuft. <b>!! Frühzeitig einen Termin buchen !!</b>	
Voraussetzung:	Die Fortbildung <b>muss innerhalb der Gültigkeitsdauer</b> der bestehenden Lehrberechtigung erfolgen! Daher, FRÜHZEITIG einen Termin für die Fortbildung machen!	
Uhrzeit:	siehe Ausschreibung	
Anmeldung:	Erfolgt <b>nur</b> über die DRK Kreisverbände!	
Seminarort:	in aller Regel am IBuK in Münster	
Ausbilder:	Lehrkräfte und Dozenten des DRK-Landesverbandes WL	
Termine:	siehe Bildungsprogramme des  Institut für <b>Bildung</b> und <b>Kommunikation</b> Münster	

## 20 Ausbilder werden und bleiben in Olpe

### 20.1 Ich werde Ausbilder beim DRK Olpe

Der DRK-Kreisverband Olpe sucht laufend neue Helfer, die Spaß daran haben, sich als Ausbilder qualifizieren zu lassen.

Sie erhalten durch das Deutsche Rote Kreuz eine umfangreiche Qualifikation als Ausbilder, welche zum selbstständigen Planen, Vorbereiten, Durchführen und nachbereiten von Aus- und Fortbildungen unterschiedlicher Zielgruppen vorgesehen ist.

Sie arbeiten mit vielen unterschiedlichen Menschen zusammen, Sie besitzen Teamfähigkeit und sie repräsentieren nicht zuletzt das Deutsche Rote Kreuz in ihren Ausbildungslehrgängen.

Je nach Vorkenntnissen, persönliches Interesse und entsprechender Qualifizierung können Sie nach erfolgreicher Ausbildung in den Bereichen Erste-Hilfe, Sanitätsdienst, Grundausbildungen, Fachdienstausbildungen .... eingesetzt werden.

Haben wir Ihr Interesse geweckt? **SIE** wollen den Weg zum erfolgreichen Ausbilder näher kennen lernen? Dann melden Sie sich einfach beim DRK-Kreisverband Olpe e.V. Wir vereinbaren gerne ein persönliches Informationsgespräch mit Ihnen.

*Ansprechpartner: Herr Stefan Luke 02761 / 9648-34*

Die Qualifizierung zum Ausbilder findet in Münster am



des DRK-Landesverbandes Westfalen-Lippe e.V. statt. Die Ausbildung dauert eine Woche.

### 20.2 Informationsveranstaltung für angehende DRK-Ausbilder in Olpe

Information zum Seminar: Interessierte Helferinnen und Helfer, welche eine Ausbildertätigkeit anstreben

Uhrzeit: **N.N.**

Nr./Termin/Ort: **N.N.**

## 21 Sonstige Besprechungen

### 21.1 Besprechungen Kreisverband Siegen-Wittgenstein

Teilnehmer: Kreisrotkreuzleitung, RK-Ärzte KV SiWi, Leitung AusbZ

Zeit: 18:30 Uhr – 20:30 Uhr

Nr. / Datum: 5744 MI 02.03.2022

5745 MI 04.05.2022

5746 MI 02.11.2022

Teilnehmer: Ärztliche Schulleitung und nichtärztliche Schulleitung AusbZ

Zeit: 13:00 Uhr – 15:00 Uhr

Nr. / Datum: jeden 3. Mittwoch eines Monats

### 21.2 Besprechungen Kreisverband Olpe

Teilnehmer: **N.N.**

Zeit: **N.N.**

Nr. / Datum: **N.N.**

## 22 Werde auch DU ehrenamtlicher Helfer im DRK

Werde **DU** freiwilliger Helfer für den aktiven Dienst beim Roten Kreuz!

**DEIN** Platz ist bei uns noch frei.

Wie das Wort schon sagt, ein Ehrenamt wird "der Ehre wegen" ausgeübt, und nicht aus materiellen Gründen. Auch das freiwillige Engagement beim DRK ist unentgeltlich.

### Für alle Fälle - die Gemeinschaften, der Rettungsdienst

In allen kleinen und großen Notlagen können sich die Menschen auf unsere Rotkreuzgemeinschaften verlassen - angefangen von der Erste-Hilfe-Ausbildung über die Versorgung von Verletzten nach Unfällen bis hin zum Suchdienst.

### Für Herz und Seele - die sozialen Dienste

Hier ist Herz gefragt: Die Freiwilligen der Sozialen Dienste stehen in persönlichen und sozialen Notlagen zur Seite, spenden Mut und eröffnen neue Perspektiven.

### Für junge Engagierte - das Jugendrotkreuz

Jugend hilft! – so lautet das Motto der Jugendgruppen, in denen sich bereits Kinder ab sechs Jahren engagieren. Sie organisieren internationale Begegnungen, leisten Erste Hilfe als Schulsanitäter oder lassen sich als Streitschlichter ausbilden. So werden Werte wie Toleranz und Verantwortung vermittelt. Das macht nicht nur Spaß, sondern auch stark für die Zukunft.

Haben wir Ihr/Euer Interesse geweckt? Dann einfach am besten telefonisch oder per Email beim Ausbildungszentrum des DRK-Kreisverbandes Siegen-Wittgenstein melden. Wir vereinbaren gerne ein persönliches Informationsgespräch oder nennen Ihnen/Euch einen direkten Ansprechpartner.

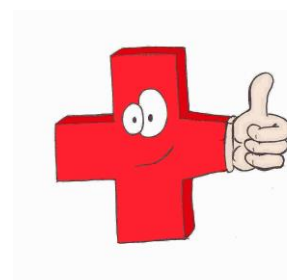

## 23 Anfahrtsbeschreibungen

### 23.1 Ausbildungszentrum für Notfallmedizin Südwestfalen - Siegen

#### über A 45 aus Richtung Dortmund:

- A45 bis Autobahnkreuz Olpe folgen
- A4 Richtung Kreuztal/Siegen folgen, übergehend auf die B 54n/Schnellstraße
- Ausfahrt Siegen/Sieghütte abfahren
- An der Ampel links halten
- Nächste Ampel wieder links (Bismarckstraße) fahren
- Parkplätze befinden sich links unter der Brücke der Hüttentalstraße
- Vom Parkplatz zu Fuß kommend links der Bismarckstraße folgen, nach ca. 500m befindet sich der DRK-Kreisverband Siegen-Wittgenstein e.V.

#### über A 45 aus Richtung Frankfurt:

- A45 bis Abfahrt Siegen/Netphen
- Abfahrt Siegen/Netphen abfahren, Berg hinunter fahren
- Auf die B 54n/Schnellstraße (Hüttentalstraße) Richtung Netphen/Kreuztal wechseln
- Ausfahrt Siegen/Sieghütte abfahren
- An der Ampel links halten
- Nächste Straße wieder links (Waldhausstraße)
- Am Ende der Straße links (Bismarckstraße)
- Parkplätze befinden sich rechts unter der Brücke der Hüttentalstraße
- Vom Parkplatz zu Fuß kommend links der Bismarckstraße folgen, nach ca. 500m befindet sich der DRK-Kreisverband Siegen-Wittgenstein e.V.



### 23.2 Berufsfachschule Rettungsdienst - Olpe

- Autobahn A 45 bis zur Abfahrt Olpe
- nach links abbiegen Richtung Olpe, Lennestadt, Panoramapark und der B 54 folgen
- nach ca. 6 km der B 54 weiter folgen (biegt nach links Richtung Rhode / Attendorf ab) an der Ampel links
- nächste Möglichkeit links, Stader Straße
- nach ca. 200 m rechts abbiegen → DRK KV Olpe

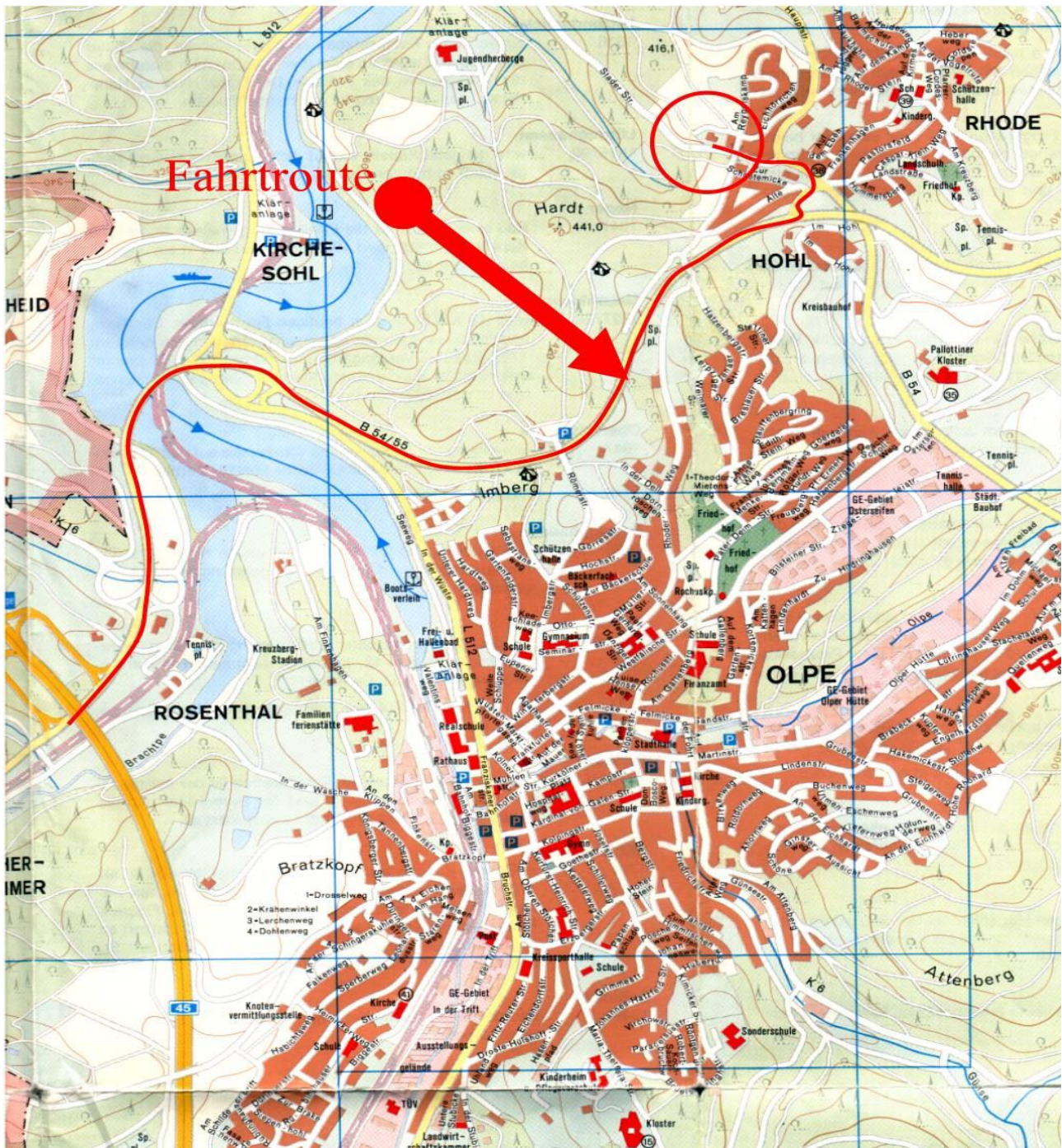

### **23.3 Siegerland Flughafen - Burbach**

#### **Anreisebeschreibung**

##### von Norden kommend

Autobahn A 45 - Ausfahrt Haiger-Burbach - B 54 Richtung Rennerod im Kreisverkehr die Ausfahrt Flughafenstraße nehmen

##### von Süden kommend

Autobahn A 3 – Ausfahrt Limburg – B 54 Richtung Siegen – im Kreisverkehr die Ausfahrt Flughafenstraße nehmen

#### **Navigationsgerät**

Siegerlandflughafen GmbH, Flughafenstraße 8, 57299 Burbach

#### **Parken**

Unmittelbar vor dem Abfertigungsgebäude stehen Ihnen kostenlose Parkplätze zur Verfügung.

#### **Seminarräume**

Die Seminarräume erreichen Sie vom Haupteingang / Terminal kommend im Verwaltungstrakt, am Ende des Ganges auf der rechten Seite.

### **23.4 Feuer und Rettungswache Siegen**

#### über A 45 aus Richtung Dortmund:

- A45 bis Autobahnkreuz Olpe folgen
- A4 Richtung Kreuztal/Siegen folgen, übergehend auf die B 54n/Schnellstraße
- Ausfahrt Siegen/Sieghütte abfahren
- An der Ampel links halten
- Nächste Ampel wieder links (Bismarckstraße) fahren
- Parkplätze befinden sich links unter der Brücke der Hüttentalstraße
- Vom Parkplatz zu Fuß kommend geradeaus der Straße folgen, am Ende rechts halten
- Richtung Innenhof Feuerwehr/Rettungsdienst, dort schräg rechts über den Hof und hinten links die Tür nutzen und über das Treppenhaus nach oben gehen wo sich der Seminarraum befindet

#### über A 45 aus Richtung Frankfurt:

- A45 bis Abfahrt Siegen/Netphen
- Abfahrt Siegen/Netphen abfahren, Berg hinunter fahren
- Auf die B 54n/Schnellstraße (Hüttentalstraße) Richtung Netphen/Kreuztal wechseln
- Ausfahrt Siegen/Sieghütte abfahren
- An der Ampel links halten
- Nächste Straße wieder links (Waldhaustraße)
- Am Ende der Straße links (Bismarckstraße)
- Parkplätze befinden sich links unter der Brücke der Hüttentalstraße
- Vom Parkplatz zu Fuß kommend geradeaus der Straße folgen, am Ende rechts halten
- Richtung Innenhof Feuerwehr/Rettungsdienst, dort schräg rechts über den Hof und hinten links die Tür nutzen und über das Treppenhaus nach oben gehen wo sich der Seminarraum befindet



## 24 Hinweis Datenschutz

Ihre Online-Angaben werden von uns elektronisch gespeichert und nach den Vorschriften des Datenschutzes bearbeitet. Sie werden ausschließlich für die Durchführung und Abrechnung unserer Seminare verwendet und nicht an Dritte weitergegeben.



## 25 Versionsnummer / Verlauf

<u>Version</u>	<u>Datum</u>	<u>geänderte Seiten/Bereich</u>
-A-	11.11.2021	Finale Version an Verteiler nach Freigabe KRKL SiWi

[www.siegen-wittgenstein.drk.de](http://www.siegen-wittgenstein.drk.de)  
[www.kv.olpe.drk.de](http://www.kv.olpe.drk.de)  
[www.drk.de](http://www.drk.de)

**Deutsches Rotes Kreuz  
Kreisverband Siegen-Wittgenstein e. V.**

Bismarckstraße 68  
57076 Siegen

Telefon: 0271 - 33 716 0  
Telefax: 0271 - 33 716 66  
E-Mail: [seminare@drk-siegen-wittgenstein.de](mailto:seminare@drk-siegen-wittgenstein.de)

**Deutsches Rotes Kreuz  
Kreisverband Olpe e. V.**

Hauptmanns Garten 9a  
57462 Olpe

Telefon: 02761 - 9648 0  
Telefax: 02761 - 9648 30  
E-Mail: [schulleitung@kv-olpe.drk.de](mailto:schulleitung@kv-olpe.drk.de)



# Deutscher Roter Lebensretter

WIR BRAUCHEN DICH, UM IN NOTFÄLLEN  
**ERSTE HILFE** LEISTEN ZU KÖNNEN.

SETZE EIN ZEICHEN UND MACH' DICH FIT IN ERSTER HILFE.  
Informationen zum DRK bundesweit und kostenfrei: 08 000 365 000 | ROTKREUZKURS.DE

 Deutsches  
Rotes  
Kreuz