

Aus-, Fort- und Weiterbildung 2020

Breitenausbildung

Grund- und Fachdienstausbildung

Notfallmedizin/Rettungsdienst

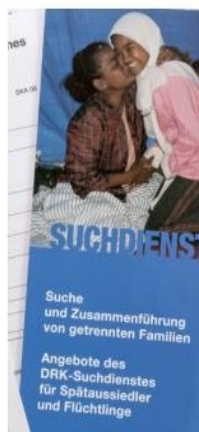

Kreisverband Siegen-Wittgenstein e.V.
Ausbildungszentrum für Notfallmedizin
in Südwestfalen
Zertifiziert nach DIN ISO 9001

DRK-Kreisverband Olpe e.V.
Berufsfachschule für den Rettungsdienst
in Südwestfalen
Zertifiziert nach DIN ISO 9001

0 Inhaltsverzeichnis

0 INHALTSVERZEICHNIS	2
1 KONTAKTDATEN & ANSPRECHPARTNER	5
1.1 DRK-Kreisverband Siegen-Wittgenstein e.V.....	5
1.2 DRK-Kreisverband Olpe e.V.....	6
2 ALLGEMEINE HINWEISE ZU DEN SEMINAREN	7
3 DRK-AKTIONSTAGE & VERANSTALTUNGEN.....	8
4 JAHRESKALENDER 2020 UND 2021	10
5 ERSTE HILFE & CO.	11
5.1 Erste-Hilfe-Ausbildung 9 UE	11
5.2 Erste-Hilfe-Ausbildung für medizinische Fachangestellte 16 UE	11
5.3 Erste-Hilfe-Fortbildung 9 UE	11
5.4 Weitere Angebote rund um die E R S T E - H I L F E	12
6 SONSTIGE SEMINARE	13
6.1 Sicherheitsbeauftragte/r für Gesundheitsberufe	13
6.2 Arbeitssicherheit im D R K.....	13
6.3 Burnout Prophylaxe	14
6.4 Yoga	14
6.5 Betreuungskraft nach § 45a / Modul 1 (Pflegerische Angehörige 24 UE)	15
6.6 Betreuungskraft nach § 45b / Modul 2 (45 UE + 9 UE Erste Hilfe)	15
6.7 Alltagsbegleiter nach § 53c SGB XI (120 UE).....	16
6.8 Weitere geplante Seminare / Seminare auf Anfrage.....	16
7 GRUNDAUSBILDUNGEN FÜR RK-HELFER	17
7.1 Das Rotkreuzseminar – ein interessanter Einstieg in die Rotkreuzarbeit	17
7.2 Helfergrundausbildung – erweiterte Erste-Hilfe	18
7.3 Helfergrundausbildung – Einsatz	19
7.4 Helfergrundausbildung – Betreuungsdienst	20
7.5 Helfergrundausbildung – Technik & Sicherheit	21

7.6 Helfergrundausbildung – ABC	22
8 FACHDIENST- UND ZUSATZAUSBILDUNGEN FÜR RK-HELPER.....	23
8.1 Fachdienstausbildung Sanitätsdienst 60h – nach Vorgabe LV WL.....	23
8.2 AED-Defischulung als Neuschulung und Fortbildung	24
8.3 Fachdienstausbildung – Betreuungsdienst	25
8.4 Zusatzausbildung Basisnotfallnachsorge.....	26
8.5 Fachdienstausbildung – Technik und Sicherheit.....	27
8.6 Zusatzausbildung – Stromversorgung im Einsatz.....	28
8.7 Sprechfunkausbildung	29
8.8 Jährlich durchzuführende Pflichtunterweisungen.....	29
9 FORTBILDUNGEN FACHDIENSTE	31
9.1 Fortbildungen für Führungskräfte der Einsatzeinheiten NRW in SiWi.....	31
9.2 Fortbildungen NUR für S a n i t ä t s h e l f e r	31
10 NOTFALLMEDIZIN / RETTUNGSDIENST	32
10.1 Aufbaulehrgang für San.-Helfer zum RettHelfer	32
10.2 Aufbaulehrgang für Rettungshelfer zum Rettungssanitäter	32
10.3 Ausbildung zum Rettungshelfer NRW 80h.....	33
10.4 Ausbildung zum Rettungssanitäter 160h	34
10.5 Abschlusslehrgang mit Prüfung zum Rettungssanitäter 40h.....	35
10.6 Berufsausbildung zum Notfallsanitäter (3-jährig)	36
10.7 Ergänzungsprüfung zum Notfallsanitäter inkl. 80h Vorbereitungsseminar (EP 1 Seminar)	37
10.8 Vollprüfung zum Notfallsanitäter	37
10.9 Ergänzungsseminar vom LehrRettAss zum Praxisanleiter – 80h	38
10.10 Praxisanleiter Notfallsanitäter – 200h	38
10.11 Fortbildungen der Lehrrettungsassistenten & Praxisanleiter.....	38
10.12 Fortbildungen für Rettungshelfer und Rettungssanitäter.....	39
10.13 Fortbildungen für Rettungsassistenten/Notfallsanitäter.....	42
10.14 Aus- und Weiterbildungspädagoge	43
10.15 MPG-Beauftragter => Grundausbildung & Fortbildung	44
10.16 Ausbildung Gruppenführer Rettungsdienst	44

11 AUSBILDUNGSRAHMENPLAN [AUSZÜGE].....	45
11.1 Information.....	45
11.2 Aufbau des Ausbildungsrahmenplan	45
11.3 Tabellarische Übersicht „GRUNDAUSBILDUNG“	46
11.4 Tabellarische Übersicht „FACHDIENSTLICHE AUSBILDUNG“	47
11.5 Tabellarische Übersicht „ZUSATZTHEMEN BETREUUNGSDIENST“	48
11.6 Tabellarische Übersicht „ZUSATZTHEMEN SONSTIGE FACHKRÄFTE“	48
11.7 Tabellarische Übersicht „AUSBILDUNG FÜHRUNGSKRÄFTE“	49
12 JÄHRLICHER UNTERWEISUNGSNACHWEIS.....	50
13 INTERESSE ALS AUSBILDER – DANN SUCHEN WIR GENAU DICH!	51
13.1 Ich werde Ausbilder beim DRK	51
13.2 Fortbildung der Ausbilder.....	51
14 WERDE AUCH DU EHRENAMTLICHER HELFER IM DRK	52
15 ANFAHRTSBESCHREIBUNGEN.....	53
15.1 Ausbildungszentrum für Notfallmedizin Südwestfalen - Siegen.....	53
15.2 Berufsfachschule Rettungsdienst - Olpe.....	54
15.3 Siegerland Flughafen - Burbach	55
16 HINWEIS DATENSCHUTZ	56
17 VERSIONSNUMMER / VERLAUF	56

1 Kontaktdaten & Ansprechpartner

1.1 DRK-Kreisverband Siegen-Wittgenstein e.V.

DRK-Kreisverband Siegen-Wittgenstein e.V.
Henry-Dunant-Haus
Ausbildungszentrum / Hilfsorganisation / Altkleider
Bismarckstraße 68
57076 Siegen

Telefon: (0271) 33716 – 0
Telefax: (0271) 33716 – 66
Email: seminare@drk-siegen-wittgenstein.de
Internet: <http://www.siegen-wittgenstein.drk.de>

Ihre/Eure Ansprechpartner am Ausbildungszentrum für Notfallmedizin



Boris Wißmann

Leitung Ausbildungszentrum / Hilfsorganisation / Altkleider
stv. Schulleiter Ausbildungszentrum für Notfallmedizin Südwestfalen

Telefon: (0271) 33716 - 4411
Mobil: (0171) 41 02 016
Email: b.wissmann@drk-siegen-wittgenstein.de



Holger Mayweg

Schulleiter Ausbildungszentrum für Notfallmedizin Südwestfalen
stv. Leitung Ausbildungszentrum / Hilfsorganisation / Altkleider

Telefon: (0271) 33716 - 4412
Email: h.mayweg@drk-siegen-wittgenstein.de



Anna-Maria Krause

Fachlehrerin am Ausbildungszentrum für Notfallmedizin Südwestfalen

Telefon: (0271) 33716 - 4418
Email: a.krause@drk-siegen-wittgenstein.de



Dr. Michael Grünig

Ärztlicher Leiter Ausbildungszentrum für Notfallmedizin Südwestfalen

Telefon: (0271) 33716 - 4412
Email: m.grünig@drk-siegen-wittgenstein.de

1.2 DRK-Kreisverband Olpe e.V.

DRK-Kreisverband Olpe e.V.

Hauptmanns Garten 9a

57462 Olpe

Telefon: (02761) 9648 – 0

Telefax: (02761) 9648 – 30

E-Mail: info@kv-olpe.drk.de

Internet: <http://www.rettungsschule-suedwestfalen.de>

Ihre/Eure Ansprechpartner an der Berufsfachschule



Stefan Luke

Schulleiter der Berufsfachschule Rettungsdienst Südwestfalen

Telefon: (02761) 9648 - 34

Email: luke@kv-olpe.drk.de



Frank Brinkschröder

stv. Schulleiter der Berufsfachschule Rettungsdienst Südwestfalen

Telefon: (02761) 9648 - 26

Email: brinkschroeder@kv-olpe.drk.de



Dr. Jörg Conzen

Ärztlicher Schulleiter der Berufsfachschule Rettungsdienst Südwestfalen

Telefon: (02761) 9648 - 34

Email: dr.conzen@kv-olpe.drk.de

2 Allgemeine Hinweise zu den Seminaren

1. Es gelten die Allgemeinen Geschäftsbedingungen der beiden DRK-Kreisverbände Siegen-Wittgenstein e. V. **und** Olpe e.V. sowie darüber hinaus bestehende innerverbandliche Vorgaben (z. Bsp. Finanzordnung eines Kreisverbandes).
2. Wir behalten uns grundsätzlich vor, Seminare z. Bsp. bei zu geringen Teilnehmermeldungen, unvorhersehbaren Ereignissen wie Großeinsätze, akute Erkrankung des Dozenten, auch kurzfristig vor Ort abzusagen. Eventuell entstehende Ausfallkosten (z. Bsp. Lohnkosten, Fahrtkosten...) werden nicht übernommen.
3. Es gelten die jeweils aktuellen Ausbildungs- und Prüfungsverordnungen sowie die zusätzlich geforderten Zugangsvoraussetzungen zu den Seminaren.
 - a. Die Ausbildungsbeauftragten der Rotkreuzgemeinschaften sowie die verantwortlichen Führungskräfte haben vor Anmeldung ihrer Helfer diese zu prüfen.
 - b. Bei externen Kunden ist der Kunde eigenverantwortlich.

Wir behalten uns das Recht vor, bei Nichterfüllung der Teilnahmevoraussetzungen den angemeldeten Teilnehmer ohne Kostenrückerstattung vom Seminar auszuschließen.

4. Die Schulzuständigkeit der einzelnen Seminare, ist in der Regel mit dem Zusatz „Siegen“ oder „Olpe“ hinter dem Seminardatum kenntlich gemacht.
5. Die Anmeldungen der Teilnehmer erfolgen frühzeitig über die jeweiligen Onlineportale der DRK Kreisverbände. Abmeldungen sind grundsätzlich schriftlich vorzunehmen.
6. Änderungen im Seminarplan hinsichtlich Termine, Uhrzeiten, Orte....sind jederzeit möglich.

Aus Gründen der besseren Lesbarkeit wird auf die gleichzeitige Verwendung männlicher und weiblicher Sprachformen verzichtet. Sämtliche Personenbezeichnungen gelten gleichwohl für beiderlei Geschlecht.

3 DRK-Aktionstage & Veranstaltungen

Angaben ohne Gewähr

DRK-Kreisversammlung

DRK-KV Siegen-Wittgenstein e.V.

DRK KV Olpe e.V.

Altkleidersammlungen

Siegen-Wittgenstein Frühjahr SA 25.04.2020

Siegen-Wittgenstein Herbst SA 31.10.2020

Olpe Frühjahr

Olpe Herbst

Wettbewerbe

DRK Bezirkswettbewerb Südwestfalen

DRK-Landeswettbewerb 19.06.2020 – 21.06.2020 in Paderborn

DRK-Bundeswettbewerb 19.09.2020 – 20.09.2020 in N.N.

Fachmessen

Boot Düsseldorf 18.01.2020 – 26.01.2020

RETTmobil, Fulda 13.05.2020 – 15.05.2020

MEDICA, Düsseldorf 16.11.2020 – 19.11.2020

Großveranstaltungen

Siegtal Pur 1. Sonntag im Juli

Siegerländer Schüler- u. Firmenlauf 23.06.2020

Wendsche Kärmetze 15.08.2020 – 18.08.2020

Weitere Veranstaltungen & Meine persönlichen Termine/Seminare

.....

.....

.....

.....

.....

.....

.....

.....

.....

.....

.....

.....

.....

.....

.....

.....

.....

.....

.....

.....

.....

.....

.....

Veranstaltungen
&
Termine

4 Jahreskalender 2020 und 2021

Jahreskalender 2020

Schulferien und gesetzliche Feiertage in Nordrhein-Westfalen

Januar	Februar	März	April	Mai	Juni	Juli	August	September	Oktober	November	Dezember
01 Mi Neujahr	01 Sa	01 So	01 Mi	01 Fr Tag der Arbeit	01 Mo Pfingstmontag	01 Mi	01 Sa	01 Di	01 Do	01 So Abendessen	01 Di
02 Do	02 So	02 Mo	02 Do	02 Sa	02 Di	02 Do	02 So	02 Mi	02 Fr	02 Mo	02 Mi
03 Fr	03 Mo	03 Di	03 Fr	03 So	03 Mi	03 Fr	03 Mo	03 Do	03 Sa Tag der Deutschen Einheit	03 Di	03 Do
04 Sa	04 Di	04 Mi	04 Sa	04 Mo	04 Do	04 Sa	04 Di	04 Fr	04 So	04 Mi	04 Fr
05 So	05 Mi	05 Do	05 So	05 Di	05 Fr	05 So	05 Mi	05 Do	05 Mo	05 Do	05 Sa
06 Mo	06 Do	06 Fr	06 Mo	06 Mi	06 Sa	06 Mo	06 Do	06 So	06 Di	06 Fr	06 So
07 Di	07 Fr	07 Sa	07 Di	07 Do	07 So	07 Di	07 Fr	07 Mo	07 Mi	07 Sa	07 Mo
08 Mi	08 Sa	08 So	08 Mi	08 Fr	08 Mo	08 Mi	08 Sa	08 Di	08 Do	08 So	08 Di
09 Do	09 So	09 Mo	09 Do	09 Sa	09 Di	09 Do	09 So	09 Mi	09 Fr	09 Mo	09 Mi
10 Fr	10 Mo	10 Di	10 Fr	10 So	10 Mi	10 Fr	10 Mo	10 Do	10 Sa	10 Di	10 Do
11 Sa	11 Di	11 Mi	11 Sa	11 Mo	11 Do	11 Sa	11 Di	11 Fr	11 So	11 Mi	11 Fr
12 So	12 Mi	12 Do	12 So	12 Di	12 Fr	12 So	12 Mi	12 Do	12 Mo	12 Do	12 Sa
13 Mo	13 Do	13 Fr	13 Mo Ostermontag	13 Mi	13 So	13 Mo	13 Do	13 So	13 Di	13 Fr	13 So
14 Di	14 Fr	14 Sa	14 Di	14 Do	14 So	14 Di	14 Fr	14 Mo	14 Mi	14 Sa	14 Mo
15 Mi	15 Sa	15 So	15 Mi	15 Fr	15 Mo	15 Mi	15 Sa	15 Di	15 Do	15 So	15 Di
16 Do	16 So	16 Mo	16 Do	16 Sa	16 Di	16 Do	16 So	16 Mi	16 Fr	16 Mo	16 Mi
17 Fr	17 Mo	17 Di	17 Fr	17 So	17 Mi	17 Fr	17 Mo	17 Do	17 Sa	17 Di	17 Do
18 Sa	18 Di	18 Mi	18 Sa	18 Mo	18 Do	18 Sa	18 Di	18 Fr	18 So	18 Mi	18 Fr
19 So	19 Mi	19 Do	19 So	19 Di	19 Fr	19 So	19 Mi	19 Do	19 Mo	19 Do	19 Sa
20 Mo	20 Do	20 Fr	20 Mo	20 Mi	20 So	20 Mo	20 Do	20 So	20 Di	20 Fr	20 So
21 Di	21 Fr	21 Sa	21 Di	21 Do Christi-Himmelfahrt	21 So	21 Di	21 Fr	21 Mo	21 Mi	21 Sa	21 Mo
22 Mi	22 Sa	22 So	22 Mi	22 Fr	22 Mo	22 Mi	22 Sa	22 Di	22 Do	22 So	22 Di
23 Do	23 So	23 Mo	23 Do	23 Sa	23 Di	23 Do	23 So	23 Mi	23 Fr	23 Mo	23 Mi
24 Fr	24 Mo	24 Di	24 Fr	24 So	24 Mi	24 Fr	24 Mo	24 Do	24 Sa	24 Di	24 Do
25 Sa	25 Di	25 Mi	25 Sa	25 Mo	25 Do	25 Sa	25 Di	25 Fr	25 So	25 Mi	25 Fr 1. Weihnachtstag
26 So	26 Mi	26 Do	26 So	26 Di	26 Fr	26 So	26 Mi	26 Do	26 Mo	26 Do	26 Sa 2. Weihnachtstag
27 Mo	27 Do	27 Fr	27 Mo	27 Mi	27 So	27 Mo	27 Do	27 So	27 Di	27 Fr	27 So
28 Di	28 Fr	28 Sa	28 Di	28 Do	28 So	28 Di	28 Fr	28 Mo	28 Mi	28 Sa	28 Mo
29 Mi	29 Sa	29 So	29 Mi	29 Fr	29 Mo	29 Mi	29 Sa	29 Di	29 Do	29 So	29 Di
30 Do	30 Mo	30 Do	30 So	30 Di	30 Fr	30 Do	30 So	30 Mi	30 Fr	30 Mo	30 Mi
31 Fr		31 Di		31 So		31 Fr		31 Mo		31 Sa	31 Do

© www.schulferien.org

www.schulferien.org/kalender_drucken/

Jahreskalender 2021

Schulferien und gesetzliche Feiertage in Nordrhein-Westfalen

Januar	Februar	März	April	Mai	Juni	Juli	August	September	Oktober	November	Dezember
01 Fr Neujahr	01 Mo	01 Mo	01 Do	01 Sa Tag der Arbeit	01 Di	01 Do	01 So	01 Mi	01 Fr	01 Mo Zweiterstag	01 Mi
02 Sa	02 Di	02 Di	02 Fr Karfreitag	02 So	02 Mi	02 Fr	02 Mo	02 Do	02 Sa	02 Di	02 Do
03 So	03 Mi	03 Mi	03 Sa	03 Mo	03 Do	03 Sa	03 Di	03 Fr	03 So Tag der Deutschen Einheit	03 Mi	03 Fr
04 Mo	04 Do	04 Do	04 So	04 Di	04 Fr	04 So	04 Mi	04 Do	04 Mo	04 Do	04 Sa
05 Di	05 Fr	05 Fr	05 Mo Ostermontag	05 Mi	05 So	05 Mo	05 Do	05 So	05 Di	05 Fr	05 So
06 Mi	06 Sa	06 Sa	06 Di	06 Do	06 So	06 Di	06 Fr	06 Mo	06 Mi	06 Sa	06 Mo
07 Do	07 So	07 So	07 Mi	07 Do	07 Mo	07 Mi	07 Do	07 So	07 Di	07 Fr	07 Di
08 Fr	08 Mo	08 Mo	08 Do	08 So	08 Di	08 Do	08 So	08 Mi	08 Fr	08 Mo	08 Mi
09 Sa	09 Di	09 Di	09 Fr	09 So	09 Mi	09 Fr	09 Mo	09 Do	09 Sa	09 Di	09 Do
10 So	10 Mi	10 Mi	10 Sa	10 Mo	10 Do	10 Sa	10 Di	10 Fr	10 So	10 Mi	10 Fr
11 Mo	11 Do	11 Do	11 So	11 Di	11 Fr	11 So	11 Mi	11 Do	11 Mo	11 Do	11 Sa
12 Di	12 Fr	12 Fr	12 Mo	12 Mi	12 So	12 Mo	12 Do	12 So	12 Di	12 Fr	12 So
13 Mi	13 Sa	13 Sa	13 Di	13 Do Christi-Himmelfahrt	13 So	13 Di	13 Fr	13 Mo	13 Mi	13 Sa	13 Mo
14 Do	14 So	14 So	14 Mi	14 Do	14 Mo	14 Do	14 Sa	14 Di	14 Do	14 So	14 Di
15 Fr	15 Mo	15 Mo	15 Do	15 So	15 Mi	15 Do	15 So	15 Mi	15 Fr	15 Mo	15 Mi
16 Sa	16 Di	16 Di	16 Fr	16 So	16 Mi	16 Do	16 So	16 Mi	16 Fr	16 Mo	16 Do
17 So	17 Mi	17 Mi	17 Sa	17 Mo	17 Do	17 So	17 Mi	17 Do	17 Mo	17 Do	17 Fr
18 Mo	18 Do	18 Do	18 So	18 Di	18 Fr	18 So	18 Mi	18 Do	18 Mo	18 Do	18 Sa
19 Di	19 Fr	19 Fr	19 Mo	19 Mi	19 So	19 Mo	19 Do	19 So	19 Di	19 Fr	19 So
20 Mi	20 Sa	20 Sa	20 Di	20 Do	20 So	20 Di	20 Fr	20 Mo	20 Mi	20 Sa	20 Mo
21 Do	21 So	21 So	21 Mi	21 Do	21 Mo	21 Mi	21 Do	21 So	21 Di	21 Fr	21 Di
22 Fr	22 Mo	22 Mo	22 Do	22 So	22 Mi	22 Do	22 So	22 Mi	22 Fr	22 Mo	22 Mi
23 Sa	23 Di	23 Di	23 Fr	23 So	23 Mi	23 Fr	23 Mo	23 Do	23 Sa	23 Di	23 Do
24 So	24 Mi	24 Mi	24 Sa	24 Mo	24 Do	24 So	24 Mi	24 Do	24 Mo	24 Do	24 Fr
25 Mo	25 Do	25 Do	25 So	25 Di	25 Fr	25 So	25 Mi	25 Do	25 Mo	25 Do	25 Sa 1. Weihnachtstag
26 Di	26 Fr	26 Fr	26 Mo	26 Mi	26 So	26 Mo	26 Do	26 So	26 Di	26 Fr	26 So 2. Weihnachtstag
27 Mi	27 Sa	27 Sa	27 Di	27 Do	27 So	27 Di	27 Fr	27 Mo	27 Mi	27 Sa	27 Mo
28 Do	28 So	28 So	28 Mi	28 Do	28 Mo	28 Mi	28 Do	28 So	28 Di	28 Fr	28 Di
29 Fr	29 Mo	29 Mo	29 Do	29 So	29 Mi	29 Do	29 So	29 Mi	29 Fr	29 Mo	29 Mi
30 Sa	30 Di	30 Di	30 Fr	30 So	30 Mi	30 Fr	30 Mo	30 Do	30 Sa	30 Di	30 Do
31 So		31 Mi		31 Mo		31 Sa	31 Di		31 So		31 Fr

© www.schulferien.org

www.schulferien.org/kalender_drucken/

5 Erste Hilfe & Co.

5.1 Erste-Hilfe-Ausbildung 9 UE

Information zum Seminar: In diesem Lehrgang werden - anhand von Beispielen - alle wichtigen Notfallmaßnahmen erarbeitet. Viele praktische Übungen machen Sie sicher für den Fall der Fälle. Dieser Lehrgang richtet sich an betriebliche Ersthelfer, Studierende, Vorbereitungsdienst im Lehramt, Übungs- und Gruppenleiter sowie alle Führerscheinbewerber.

Uhrzeit: 08:00 Uhr – 16:30 Uhr

Seminargebühr: Bitte auf der Homepage entsprechend der Seminare entnehmen.

Weitere Informationen: <http://www.siegen-wittgenstein.drk.de>
➔ Seminare

<http://www.kv-olpe.drk.de>

5.2 Erste-Hilfe-Ausbildung für medizinische Fachangestellte 16 UE

Information zum Seminar: In diesem Lehrgang werden - anhand von Beispielen - alle wichtigen Notfallmaßnahmen erarbeitet. Viele praktische Übungen machen Sie sicher für den Fall der Fälle. Dieser Lehrgang richtet sich ausschließlich an med. Fachangestellte / Auszubildende in diesen Bereichen (PTA, MTA...) die 16 UE lt. der APO benötigen.

Uhrzeit: 08:00 Uhr – 16:30 Uhr

Seminargebühr: Bitte auf der Homepage entsprechend der Seminare entnehmen.

Weitere Informationen: <http://www.siegen-wittgenstein.drk.de>
➔ Seminare

5.3 Erste-Hilfe-Fortbildung 9 UE

Information zum Seminar: Sie benötigen eine abgeschlossene Erste-Hilfe-Grundausbildung, die nicht älter als 2 Jahre (BG) sein darf. In der Fortbildung werden die bisherigen Kenntnisse und Übungen aus der Ersten Hilfe wiederholt und vertieft. Teilnehmerwünsche können berücksichtigt werden und Sie haben umfangreiche Übungsmöglichkeiten.

Uhrzeit: 08:00 Uhr – 16:30 Uhr

Seminargebühr: Bitte auf der Homepage entsprechend der Seminare entnehmen.

Weitere Informationen: <http://www.siegen-wittgenstein.drk.de>
➔ Seminare

<http://www.kv-olpe.drk.de>



5.4 Weitere Angebote rund um die E R S T E - H I L F E

Erste-Hilfe Fresh up

Vor Jahren in der Ersten Hilfe geschult, aber eigentlich schon wieder vieles vergessen. Für alle Wissbegierigen, die ihre Kenntnisse in Erste Hilfe auffrischen wollen, empfehlen wir die Teilnahme an einen Erste-Hilfe Fresh up Kurs. Ziel dieses Lehrgangs ist es, anhand von Fallbeispielen und praktischen Übungen die wichtigsten Verhaltensregeln und Lebensrettenden Sofortmaßnahmen zu trainieren.

Erste-Hilfe für Sportgruppen

Dies ist ein Kurs für Sportler, Trainer, Übungsleiter, Betreuer, Sportlehrer, Masseur, Funktionäre usw. - kurz für alle, die sich im Rahmen ihrer beruflichen oder freizeithlichen Sportausübung für Erste Hilfe interessieren.

Erste-Hilfe am Kind

Kinder- und Säuglingsnotfälle stellen eine besondere Herausforderung dar. Dieses Angebot richtet sich überwiegend an Eltern, Tagesmütter und Einrichtungen wie Kindertagesstätten. Hier werden zahlreiche Notfälle besprochen und wichtige Hilfsmaßnahmen bei Kindernotfällen können ausreichend geübt werden.

Erste-Hilfe-Outdoor

Ein speziell auf die Erfordernisse im Outdoor-Bereich zugeschnittenes Erste Hilfe Konzept. Eine durch erfahrene Fachausbilder begleitete Ausbildung mit realistischen Fallbeispielen, die in der freien Natur geübt werden. Die Schwerpunkte liegen insbesondere bei Verletzungen und Notfällen im Freien mit besonderen Herausforderungen an das vorhandene Material, Witterung sowie Lagerungs- und Tragetechniken.

Erste-Hilfe-Kombi (EH allgemein, EH Kind, EH Sport)

Ein spezielles Angebot für Interessierte, welche Grundkenntnisse haben und sich in verschiedenen Bereichen neu fit machen wollen. Auch hier steht die praktische Ausbildung im Vordergrund.

Seminargebühr: Bitte auf der Homepage entsprechend der Seminare entnehmen.

Weitere Informationen: <https://www.siegen-wittgenstein.drk.de>
➔ Seminare

<http://www.kv-olpe.drk.de>



6 Sonstige Seminare

6.1 Sicherheitsbeauftragte/r für Gesundheitsberufe

Information zum Seminar:	Mitarbeiter im Rettungsdienst, DRK-Kreisverbände, DRK-Ortsvereine sowie sonstig Interessierte
Themenschwerpunkte:	<ul style="list-style-type: none">- UVV, Gesetzliche Unfallversicherung- Haftungsrecht für Unternehmer- Gefährdungsanalyse- Basisunterweisungen / Unterweisungen nach DGUV 1- Begehungen
Seminargebühr:	€
Uhrzeit Siegen:	08:00 Uhr – 16:30 Uhr
Uhrzeit Olpe:	08.30 Uhr – 15.45 Uhr
Nr./Termin/Ort:	0000 00.00.2020 – 00.00.2020 N.N.

6.2 Arbeitssicherheit im D R K

Information zum Seminar:	Gefahren sind heute immer und überall präsent, gerade bei Arbeiten im Ehrenamt schleichen sich mit der Zeit Routine Abläufe ein, in denen mehr oder weniger die Arbeitssicherheit im Vordergrund steht. Der Faktor Zeitdruck bei Einsätzen und mangelnde Kenntnisse über mögliche Gefahren soll dieses Seminar ins Bewusstsein rufen und präventiv auf einzelne Gefahren aufmerksam machen und somit einen festen Stellenwert in der Ausbildung der Einheiten erhalten.
Themenschwerpunkte:	Gefahrenanalyse, Gefahrenbeurteilung, Maßnahmen, Unterweisungen
Seminargebühr:	€ 40,00 für externe TN
Uhrzeit Siegen:	08:00 Uhr – 16:30 Uhr
Uhrzeit Olpe:	08.30 Uhr – 15.45 Uhr
Nr./Termin/Ort:	4484 SA 07.03.2020 Siegen 4485 SO 30.08.2020 Siegen

6.3 Burnout Prophylaxe

Information zum Seminar: Hohe Anforderungen im Arbeitsalltag, ausfüllende Ehrenämter sowie mangelnde Freizeit, lässt den Stresspegel schnell steigen. Ein Burnout ist meist die Folge und setzt sowohl persönlich wie auch der Familie, den Freunden und Umfeld (z. B. Verein) zu, denn meist kommt nach dem Burnout erst einmal ein tiefes Loch verbunden mit einer Neuausrichtung des Betroffenen.

Wir wollen in diesem Seminar einige Themen zur Vermeidung und zur persönlichen Verarbeitung aufgreifen und vermitteln.

Themenschwerpunkte: Stress und seine Auswirkungen auf den Organismus, Stress Vermeidung, Ausgleich schaffen für Geist und Seele

Seminargebühr: € 60,00 für externe Teilnehmer

Uhrzeit Siegen: 08:00 Uhr – 16:30 Uhr

Uhrzeit Olpe: 08.30 Uhr – 15.45 Uhr

Nr./Termin/Ort: 4486 SA 05.09.2020 Siegen

4487 SO 13.09.2020 Siegen

6.4 Yoga

Information zum Seminar: Yoga - ein Übungsweg in die Ausgewogenheit von Körper, Geist und Seele. Intensive, behutsame Körperarbeit auf der Basis des Hatha-Yoga (Körperhaltungen) und gezielte Atemübungen machen mit dem eigenen Körper vertraut. Wir üben Yoga, um einen Zustand der Zerstreuung in einen Zustand des Gleichgewichts und der Sammlung zu verändern. Yoga-Stellungen und Asanas trainieren jeden Körperteil, strecken und kräftigen die Muskeln und Gelenke, die Wirbelsäule und das gesamte Knochengerüst. Sie wirken jedoch nicht nur auf die äußere Gestalt des Körpers, sondern ebenso auf die inneren Organe, Drüsen und Nerven, indem sie das ganze System gesund erhalten. Körperliche und geistige Spannungen lösend, wecken sie erstaunliche Energiereserven. Die Yoga-Atmung - auch als Pranayama bekannt - belebt den Körper und hilft, den Geist und Verstand zu kontrollieren: Sie fühlen sich ruhig und erfrischt. Die Praxis positiven Denkens und Meditierens schenkt wachsende Klarheit, Geisteskraft und Konzentration.

Uhrzeit: Seminar 1 17:15 Uhr – 18:45 Uhr Siegen

Seminar 2 19:00 Uhr – 20:30 Uhr Siegen

Seminargebühr: € 65,00

Nr./Termin/Ort: Die Seminartermine entnehmen Sie bitte der Homepage.

Weitere Informationen: <http://www.siegen-wittgenstein.drk.de>
➔ Seminare

6.5 Betreuungskraft nach § 45a / Modul 1 (Pflegerische Angehörige 24 UE)

Information zum Seminar: Viele pflegebedürftige Menschen haben den Wunsch, in den eigenen vier Wänden gepflegt zu werden und viele Angehörige möchten sich auch um ihre pflegebedürftigen Verwandten kümmern. Sie erfahren in diesem Kurs viel über allgemeine und spezielle Körperpflege, sowie Prophylaxe von Zweiterkrankungen. Der Kurs bietet neben pflegerischem Fachwissen viele Tipps und Hilfestellung, wie die häusliche Pflege, sicherer und leichter wird. Mit Übungen am Krankenbett erlernen Sie, wie Personen ohne viel Kraftanstrengung rückenschonend bewegt und mobilisiert werden können. Nach der Teilnahme am Kurs sollten Sie sich entlastet und gestärkt fühlen.

Uhrzeit: MO + DO 10:00 Uhr – 13:15 Uhr

Seminargebühr: Kostenfrei, da Finanzierung über die Pflegekassen

Nr./Termin/Ort:	4476	13.01.2020 – 30.01.2020	Siegen
	4477	22.06.2020 – 13.08.2020	Siegen
	4478	20.08.2020 – 07.09.2020	Siegen
	4479	28.09.2020 – 15.10.2020	Siegen

6.6 Betreuungskraft nach § 45b / Modul 2 (45 UE + 9 UE Erste Hilfe)

Information zum Seminar: Das Pflegestärkungsgesetz hat mit Inkrafttreten am 01.01.2017 die Bedingungen für die Tätigkeit in der ambulanten Betreuung von Senioren verändert. Um diese Leistungen in der häuslichen Versorgung erbringen zu können, ist unter anderem eine Basisqualifikation des eingesetzten Personals erforderlich.

Voraussetzung: Zielgruppe der Qualifizierung sind:

- Interessierte Menschen ohne pflegerische Grundqualifikation
- Pflegehilfskräfte
- Neu- und Wiedereinsteiger/innen ins Arbeitsleben

Uhrzeit: MO + DO 10:00 Uhr – 14:00 Uhr

Seminargebühr: € 478,00

Nr./Termin/Ort:	4480	03.02.2020 – 12.03.2020	Siegen
-----------------	------	-------------------------	--------

6.7 Alltagsbegleiter nach § 53c SGB XI (120 UE)

Information zum Seminar: Die zusätzliche Betreuungskräfte, auch Alltagsbegleiter oder Präsenzkraft nach §87b SGB XI bezeichnet, werden heute nach den gen. §53c SGB XI erstellten Richtlinien für die im §43b SGB XI bezeichneten zusätzlichen Betreuung und Aktivierung in stationären Pflegeeinrichtungen ausgebildet.

Ein Alltagsbegleiter ist überwiegend in der stationären Betreuung von Personen mit demenziell bedingten Fähigkeitsstörungen tätig. Die Unterrichtsinhalte sind unter anderem Pflege, Betreuung und Hygiene, aber auch Freizeitgestaltung.

Der Kurs schließt mit einer mündlichen und praktischen Prüfung ab.

Voraussetzung: Ein 1-wöchiges Orientierungspraktikum (30h) in einer stationären Pflegeeinrichtung und nach erfolgreichem Abschluss der theoretischen Ausbildung ein 2 wöchiges Praktikum (60h) in einer stationären Pflegeeinrichtung oder aber in einer Tagespflegeeinrichtung.

Uhrzeit: MO + DO 10:00 Uhr – 14:00 Uhr

Seminargebühr: € 1.056,00

Nr./Termin/Ort: 4481 16.03.2020 – 18.06.2020 Siegen

6.8 Weitere geplante Seminare / Seminare auf Anfrage

Das Ausbildungszentrum für Notfallmedizin Südwestfalen und die Berufsfachschule Rettungsdienst Südwestfalen planen regelmäßig weitere Seminare, welche dann auf der Homepage veröffentlicht werden.

Weitere Informationen zu den Seminaren wie zum Beispiel die Zulassungsvoraussetzungen werden bei Seminarankündigung mit angegeben. Das Ausbildungszentrum für Notfallmedizin Südwestfalen und die Berufsfachschule Rettungsdienst Südwestfalen planen und führen auch auf Anfrage spezielle Seminare für ihre Kunden durch. Sprechen Sie uns bitte an!



7 Grundausbildungen für RK-Helfer

7.1 Das Rotkreuzseminar – ein interessanter Einstieg in die Rotkreuzarbeit

Information zum Seminar: Das Rotkreuzseminar ist ein interessanter Einstieg in die alltägliche Rotkreuzarbeit, für alle ehrenamtlichen Helfer sowie allen hauptamtlichen Mitarbeiter im DRK, unabhängig von ihrer Tätigkeit und Stellung.

Wichtig ist zu wissen, dass vor dem Besuch einer Fachdienstausbildung im DRK, dieses Seminar als Zugangsvoraussetzung benötigt wird.

Seminargebühr: € 115,00 für externe TN

Uhrzeit Siegen: 08:00 Uhr – 16:30 Uhr

Uhrzeit Olpe: 08.30 Uhr – 15.45 Uhr

Nr./Termin/Ort: 4410 18.01.2020 Siegen

4432 14.11.2020 Siegen

SE01/19 29.08.2020 Olpe

Rotkreuz-Einführungsseminar (8 UE)

ARPL-Nr. Stand: 2017	Themenübersicht	Dauer
Entsprechend dem Themenkatalog	<ul style="list-style-type: none"> • Seminareröffnung • Die Entstehung und Geschichte der Internationalen Rotkreuz- und Rothalbmond-Bewegung • Das humanitäre Völkerrecht • Die Grundsätze • Die Internationale Rotkreuz- und Rothalbmond-Bewegung • Der Aufbau des DRK • Die Aufgabenfelder im DRK • Die fünf Gemeinschaften im DRK • Die Zusammenarbeit im DRK • Seminarabschluss 	



7.2 Helfergrundausbildung – erweiterte Erste-Hilfe

Information zum Seminar: Für alle Helfer in Einsatzformationen, außer für San.-Helfer. Die Helfergrundausbildung erweiterte Erste Hilfe verfolgt das Ziel, den Teilnehmern Kenntnisse über den Ablauf eines Sanitätseinsatzes im DRK zu vermitteln und sie zu befähigen unter Anleitung mitwirken zu können.

Seminargebühr: € 115,00

Uhrzeit: nach Absprache

Nr./Termin/Ort: Ist in den laufenden Dienstplan der Einsatzeinheiten zu integrieren!

Information:

Die Termine sind im Dienstplan der Einsatzeinheiten in Absprache mit den SAN-Ausbildern eigenständig einzuplanen.

Wir bieten ZENTRAL folgenden Termin an:

Uhrzeit: SA 08:00 Uhr – 16:30 Uhr Siegen
DO 18:30 Uhr – 21:30 Uhr Siegen

Nr./Termin/Ort: 4409 16.01.2020 - 26.01.2020 Siegen

Helfergrundausbildung erweiterte Erste-Hilfe (16 UE)		
ARPL-Nr. Stand: 2017	Themenübersicht	Dauer
120	Einführung in den Lehrgang	1
121	Grundsätzliches PSA, Ausstattung, Hygiene, Diagnose, Dokumentation	3
122	Bewusstloser Patient und Kreislaufstillstand	4
123	Atmung und Herzkreislauf	1
124	Verletzungen Rettung und Transport Wundversorgung Knochen- und Gelenkverletzungen	6
125	Sonstiges Kollaps, Schock, Abdomen, Recht Abschluss	1



7.3 Helfergrundausbildung – Einsatz

Information zum Seminar: Für alle Helfer in Einsatzformationen

Seminargebühr: € 115,00 für externe TN

Uhrzeit: DO 18.30 Uhr – 21.30 Uhr

Nr./Termin/Ort: 4413 06.02.2020 + 13.02.2020 Siegen

Ist in den laufenden Dienstplan der Einsatzeinheiten zu integrieren!

Information:

Die ZF müssen das Thema **grundsätzlich mit in den Dienstplan aufnehmen** und unterrichten.

Helfergrundausbildung Einsatz (8 UE)		
ARPL-Nr. Stand: 2017	Themenübersicht	Dauer
100	Einführung in den Lehrgang	0,5
101	Nichtpolizeiliche Gefahrenabwehr in NRW	2,0
102	Führungsorganisation	1,0
103	Vor- und Nachbereitung von Einsätzen	3,0
104	Gefahren der Einsatzstelle Unfallverhütung Arbeitssicherheit	1,0
105	Lehrgangsabschluss	0,5

Einsatzinheit NRW (2/10/21/33)

Führungstrupp (1/1/2/4)

 1 Zugführer, 1 Gruppenführer, 2 Helfer

Sanitätsgruppe (1/4/5/10)

 1 Arzt, 1 Gruppenführer, 1 Truppführer, 3 Helfer

 1 Truppführer, 1 Helfer

 1 Truppführer, 1 Helfer

Betreuungsgruppe (0/4/11/15)

 1 Gruppenführer, 1 Truppführer, 4 Helfer

 1 Truppführer, 5 Helfer

 1 Truppführer, 2 Helfer

Techniktrupp (0/1/3/4)

 1 Truppführer, 3 Helfer

7.4 Helfergrundausbildung – Betreuungsdienst

Information zum Seminar: Für alle Helfer in Einsatzformationen

Seminargebühr: € 115,00 für externe TN

Uhrzeit Siegen: 08:00 Uhr – 16:30 Uhr

Uhrzeit Olpe: 08.30 Uhr – 15.45 Uhr

Nr./Termin/Ort: 4488 14.03.2020 + 15.03.2020 Siegen

Helfergrundausbildung Betreuungsdienst (10 UE)

ARPL-Nr. Stand: 2017	Themenübersicht	Dauer
140	Einführung	60 min
141	Aufbau und Struktur des Betreuungsdienstes	70 min
142	Durchführen von Betreuungsmaßnahmen	115 min
143	Betreiben von Ausgabestellen	55 min
144	Mitwirken bei Unterbringungsmaßnahmen	55 min
145	Psychische Belastung im Einsatz.	55 min
146	Abschluss	55 min
147 (Zusatzthema)	Begleitung von Personentransporten	90 min

7.5 Helfergrundausbildung – Technik & Sicherheit

Information zum Seminar: Für alle Helfer in Einsatzformationen

Seminargebühr: € 115,00 für externe TN

Uhrzeit: FR 18:30 Uhr – 21.30 Uhr
SA 08:00 Uhr – 16:00 Uhr

Nr./Termin/Ort: 4422 29.05.2020 + 30.05.2020 Siegen

HGA - Technik und Sicherheit (8 UE)

ARPL-Nr. Stand: 2017	Themenübersicht	Dauer
160	Einführung und Beschreibung des Fachdienstes Technik und Sicherheit	0,5
161	Gefahren an der Einsatzstelle und Unfallverhütung	1
162	Umweltschutz	0,5
163	Brandschutz	1
164	Handwerkzeuge und Arbeitsmittel	1
165	Mitfahren auf Einsatzfahrzeugen	1
166	Umgang mit Strom und elektrischem Gerät	0,5
167	Zeltbau	1,5
168	Gefahrstoffe im DRK	0,5
169	Lehrgangsabschluss	0,5



7.6 Helfergrundausbildung – ABC

Information zum Seminar: Für alle Helfer in Einsatzformationen

Voraussetzung: **Helfer müssen eine gültige G26.2 Untersuchung vorweisen!**

Seminargebühr: Teil 1: € 245,00 für externe TN
Teil 2: € 245,00 für externe TN

Uhrzeit: FR 18:30 Uhr – 22:00 Uhr
SA 08:00 Uhr – 16:30 Uhr
SO 09:00 Uhr – 14.00 Uhr

Nr./Termin/Ort:	4414	FR 21.02.2020 / ABC	Teil 1	Siegen
		SA 22.02.2020 / ABC	Teil 1	Siegen
		SO 23.02.2020 / ABC	Teil 1	Siegen
	4415	FR 28.02.2020 / Dekon V	Teil 2a	Siegen
		SA 29.02.2020 / Dekon V	Teil 2a	Siegen
		SA 00.00.2020 / Übung	Teil 2b	Kreisgebiet

Grundausbildung ABC (19 UE) mit DEKON V (17 UE) GESAMT: 36 UE

ARPL-Nr. Stand: 2017	Themenübersicht Block I	Dauer
180	Einführung in den Lehrgang Organisatorisches	1
181	Allgemeine Grundlagen - ABC-Gefahren - Arten und Quellen	2
182	ABC-Gefahrstoffe - Freisetzung - Ausbreitung - Aufnahme	1
183	Kennzeichnung von ABC Gefahren und ABC-Gefahrstoffen	1
184	Systeme der PSA	1
185	praktischer Umgang mit der pers. Schutzausrüstung (PSA)	5
186	ABC Einsatzlehre	6
187	Psychologische Aspekte bei Einsatzlagen	1
188	Abschluss ABC	1
-----	Komplette DEKON V Ausbildung	17

NUR bei kompletter Teilnahme (Teil 1, Teil 2a und Teil 2b) werden
20 UE auf die jährliche Fortbildung Rettungsdienst anerkannt.



8 Fachdienst- und Zusatzausbildungen für RK-Helfer

8.1 Fachdienstausbildung Sanitätsdienst 60h – nach Vorgabe LV WL

Information zum Seminar: Es wird grundsätzlich die 60h-Ausbildung gem. der Vorgabe des LV Westfalen-Lippe durchgeführt um einen einheitlichen Qualitätsstandard zu gewährleisten. Am Ende der Ausbildung wird eine Prüfung entsprechend der Ordnung für die Ausbildung, Prüfung und Fortbildung der Sanitäter des LV Westfalen-Lippe durchgeführt.

Voraussetzung:

- Erste-Hilfe-Ausbildung nicht älter als 1 Jahr
- Rotkreuzseminar
- Ärztliches Attest (Formblatt; max. 3 Monate alt)
- Mindestalter 16 Jahre bei SAN-Ausbildung, [kein](#) Aufbau zum RH möglich
- amtlich beglaubigte Kopie mindestens vom Hauptschulabschluss
- amtlich beglaubigte Kopie des Personalausweises
- aktuelles Führungszeugnis im Original

Seminargebühr: € 499,00 für externe TN

Berufsbegleitende Ausbildung

Uhrzeit: DO 18:30 Uhr
SA 08:30 Uhr – 15:45 Uhr
SO 08.30 Uhr – 15:45 Uhr

Nr./Termin/Ort: 4416 01.03.2020 – 10.05.2020 Siegen

Vollzeitausbildung

Uhrzeit: MO–FR 08:00 Uhr – 16:30 Uhr

Nr./Termin/Ort: 4412 26.01.2020 – 02.02.2020 Siegen



8.2 AED-Defischulung als Neuschulung und Fortbildung

Information zum Seminar: Für alle interessierten auch außerhalb des DRK.

Seminargebühr: € 40,00 für externe TN

Termine / Uhrzeit: nach Absprache

Für die Einsatzeinheiten: Termine sind in den laufenden Dienstplan zu integrieren!

Info:

Die Ausbildung findet im Rahmen der Dienst- und Ausbildungsveranstaltungen der RK-Gemeinschaften bzw. Einsatzeinheiten in Absprache mit den Sanitätsausbildern statt.



8.3 Fachdienstausbildung – Betreuungsdienst

Information zum Seminar: Für alle Helfer in Einsatzformationen

Seminargebühr: € 245,00

Uhrzeit Siegen: 08:00 Uhr – 16:30 Uhr

Uhrzeit Olpe: 08.30 Uhr – 15.45 Uhr

Nr./Termin/Ort: 4423 06.06.2020 – 28.06.2020 Siegen

Fachdienstausbildung Betreuungsdienst (45 UE)		
ARPL-Nr. Stand: 2017	Themenübersicht	Dauer
600	Lehrgangseröffnung	1
601	Der Betreuungsdienst im DRK	2
602	Aufgaben / Strukturen des Betreuungsdienstes	2
603	Die Ausstattung des Betreuungsdienstes	8
604	Der Einsatzablauf des Betreuungsdienstes	6
605	Maßnahmen des Betreuungsdienstes	9
606	Die Betreuung Betroffener	9
607	Körperliche und seelische Belastungen im Einsatz	3
608	Vernetzung des Betreuungsdienstes im komplexen Hilfeleistungssystem	2
609	Lehrgangsabschluss	2

HINWEIS: Das Thema „Begleitung von Transporten“ muss an einem Dienstabend geschult werden.



8.4 Zusatzausbildung Basisnotfallnachsorge

Information zum Seminar: Für alle Helfer in Einsatzformationen

Seminargebühr: € 245,00

Uhrzeit: Wochenende 08:00 Uhr – 16:30 Uhr
Abends 18:00 Uhr – 21:45 Uhr

Nr./Termin/Ort: 4489 13.08.2020 – 23.08.2020 Siegen

Zusatzausbildung Basisnotfallnachsorge (20 UE)		
ARPL-Nr. Stand: 2017	Themenübersicht	Dauer
660	Lehrgangseröffnung	2
661	Die Psychotraumatologie	2
662	Ablauf einer strukturierten Betreuung	3
663	Kommunikation	2
664	Sterben, Tod und Trauer	1
665	Psychiatrische Notfälle	1
666	Rollenspiele zur strukturierten Betreuung	4
667	Selbstreflexion und Entspannung	2
6668	Rechtsgrundlagen	1
669	Lehrgangsabschluss	2



8.5 Fachdienstausbildung – Technik und Sicherheit

Information zum Seminar: Für alle Helfer in Einsatzformationen

Seminargebühr: € 145,00

Uhrzeit Siegen: 08:00 Uhr – 16:30 Uhr

Uhrzeit Olpe: 08.30 Uhr – 15.45 Uhr

Nr./Termin/Ort: 4429 12.09.2020 – 19.09.2020 Siegen

Fachdienstausbildung Technik und Sicherheit (23 UE)

ARPL-Nr. Stand: 2017	Themenübersicht	Dauer
520	Lehrgangseröffnung	1
521	Gefahren an der Einsatzstelle und Unfallverhütung	3
522	Einsatzanhänger Technik	1
523	Handwerkzeuge und Leitern und Tritte	2
524	Unterweisung in Flüssiggas	2
525	Brandschutz	1
526	Umweltschutz	1
527	Zeltbau	4
528	Einsatzfahrzeuge	3
529	Wasserversorgung und Wasserentsorgung	1
530	Gefahrstoffe	3
531	Koch- und Heizgeräte	1
532	Lehrgangsabschluss	1



8.6 Zusatzausbildung – Stromversorgung im Einsatz

Information zum Seminar: Für alle Helfer in Einsatzformationen

Seminargebühr: € 145,00

Uhrzeit Siegen: 08:00 Uhr – 16:30 Uhr

Uhrzeit Olpe: 08.30 Uhr – 15.45 Uhr

Nr./Termin/Ort: 4430 10.10.2020 + 11.10.2020 Siegen

Stromversorgung im Einsatz (17 UE)

ARPL-Nr. Stand: 2017	Themenübersicht	Dauer
500	Grundlagen der Elektrotechnik	2
501	Stromversorgung aus Batterien und Akkumulatoren	2
502	Stromversorgung aus dem öffentlichen Netz	3
503	Stromversorgung aus einer Netzersatzanlage	5
504	Erstellen von Verteilernetzen	1
505	Erforderliche Eigenschaften von elektrischen Betriebsmittel	2
506	Erfolgskontrolle	1



8.7 Sprechfunkausbildung

Information zum Seminar: Pflichtausbildung für alle Helfer im DRK gem. des Bildungs- und Qualifizierungsplan des DRK Landesverbandes Westfalen-Lippe e.V.

Seminargebühr: € 165,00

Uhrzeit Siegen: 08:00 Uhr – 16:30 Uhr

Uhrzeit Olpe: 08.30 Uhr – 15.45 Uhr

Nr./Termin/Ort: 4408 11.01.2020 + 12.01.2020 Siegen

Sprechfunkausbildung (16 UE)		
ARPL-Nr. Stand: 2017	Themenübersicht	Dauer
Modul A - 800	Lehrgangseröffnung	1
Modul A – 801	Grundlagen	2
Modul A – 802	Sprechfunkbetrieb	3
Modul A – 803	Funkrufnamen	1
Modul A – 804	Navigation	1
Modul C – 807	Organisation	2
Modul C – 808	Betriebsarten	1,5
Modul C – 809	Fleetmapping	0,5
Modul C – 810	Gerätekunde	3
Modul C – 811	Lehrgangsabschluss	1

Modul A = Sprechfunkausbildung allgemein

Modul C = Sprechfunkausbildung Bereich Digitalfunk



8.8 Jährlich durchzuführende Pflichtunterweisungen

ARPL-Nr. Stand: 2017	J ä h r l i c h e Unterweisungen durch entsprechende Ausbilder für folgende Themenbereiche	UE	Anmerkung
251	Krauffahrer von Einsatzfahrzeugen mit Sondersignalanlage	1	Jährlich durch eingewiesene Kräfte
252	Unterweisung nach § 43 Abs. 4 lfsG	1	Jährlich durch eingewiesene Kräfte
253	Sicherer Umgang mit Flüssiggas	1	Jährlich durch eingewiesene Kräfte
254/Jahr*	Lebensmittelhygiene gem. DIN 10514	1	Jährlich durch eingewiesene Kräfte
280/Jahr*	Umgang und Funktionsweise eines AED gem. aktueller MPBetreibV	1	Fachausbilder

- Gültigkeit der Unterweisung:
Die Gültigkeit der jeweiligen Unterweisung gilt ab Datum der Unterweisung zwölf (12) Monate.
- Zusatz Jahreszahl
* Die Angabe der Jahreszahl ist notwendig, da diese Themen jährlich neu vom LV herausgegeben werden.

Folgende ARPL-Themen werden ZENTRAL angeboten:

ARPL-Nr.	251		
Uhrzeit:	19:00 Uhr – 20:30 Uhr		
Nr./Termin/Ort:	4402 DO 20.02.2020	Siegen	
	4405 MO 17.08.2020	Siegen	
ARPL-Nr.	252 +254		
Uhrzeit:	19:00 Uhr – 21:30 Uhr		
Nr./Termin/Ort:	4403 DI 21.04.2020	Siegen	
ARPL-Nr.	253		
Uhrzeit:	19:00 Uhr – 20:30 Uhr		
Nr./Termin/Ort:	4404 MI 17.06.2020	Siegen	
ARPL-Nr.	280		
Uhrzeit:	19:00 Uhr – 21:30 Uhr		
Nr./Termin/Ort:	4406 FR 09.10.2020	Siegen	
	4407 MI 16.12.2020	Siegen	

9 Fortbildungen Fachdienste

9.1 Fortbildungen für Führungskräfte der Einsatzeinheiten NRW in SiWi

Information zum Seminar: DV 100, Kommunikation an der Einsatzstelle, Verwendung von Checklisten und Einsatzmemogrammen, Erwartungen an Führungskräfte (ggf. Ergänzungen, Änderungen in den Themen)

Seminargebühr: € 90,00

Uhrzeit Siegen: 08:00 Uhr – 17:00 Uhr

Uhrzeit Olpe: 08.30 Uhr – 15.45 Uhr

Nr./Termin/Ort:	4493	18.01.2020	Siegen
	4421	23.05.2020	Siegen
	4434	22.11.2020	Siegen

9.2 Fortbildungen **NUR** für **S a n i t ä t s h e l f e r**

Information zum Seminar: Die Fortbildung richtet sich an alle Sanitätshelfer, welche in der Einsatzeinheit sowie bei Sanitätsdiensten eingesetzt werden sollen.

Seminargebühr: € 199,00 bei externen TN

Uhrzeit Siegen: 08:00 Uhr – 16:30 Uhr

Uhrzeit Olpe: 08.30 Uhr – 15.45 Uhr

Nr./Termin/Ort:	4411	SA 19.01.2020 + SA 28.03.2020	Siegen
	4419	SA 02.05.2020 + SA 14.06.2020	Siegen
	4425	SO 16.08.2020 + SA 22.08.2020	Bad Berleburg
	4431	SA 24.10.2020 +SO 15.11.2020	Siegen

10 Notfallmedizin / Rettungsdienst

10.1 Aufbaulehrgang für San.-Helfer zum RettHelfer

Information zum Seminar: 27 stündiger Aufbaulehrgang vom Sanitätshelfer zum Rettungshelfer

Voraussetzung: Erfolgreich abgeschlossene Sanitätsdienstausbildung inklusive der erfolgreichen Prüfung zum Sanitätshelfer sowie die Vorgaben der RettAPO zur Prüfungszulassung zum RettHelfer

Seminargebühr: € 315,00

Uhrzeit Siegen: 08:00 Uhr – 16:30 Uhr

Uhrzeit Olpe: 08.30 Uhr – 15.45 Uhr

Nr./Termin/Ort:	4490	20.09.2020	Siegen
		27.09.2020	Siegen
		04.10.2020	Siegen
		08.11.2020	-Prüfung- Siegen

10.2 Aufbaulehrgang für Rettungshelfer zum Rettungssanitäter

Information zum Seminar: 80 stündiger Aufbaulehrgang vom Rettungshelfer zum Rettungssanitäter
Als Beginn wird der EH-Lehrgang gewertet. Näheres ist der aktuellen RettAPO zu entnehmen.

Voraussetzung: Erfolgreich abgeschlossene RettHelfer Ausbildung.

Seminargebühr: € 700,00

Berufsbegleitende Ausbildung

Uhrzeit: MO + MI 18:30 Uhr – 21:45 Uhr
SA 08:30 Uhr – 15:45 Uhr

Nr./Termin/Ort: RS 02/20 24.08.2020 – 07.10.2020 Olpe

Vollzeitausbildung

Uhrzeit: MO – FR 08:30 Uhr – 15:45 Uhr

Nr./Termin/Ort: RS 01/20 10.02.2020 – 21.02.2020 Olpe

RS 03/20 29.06.2020 – 10.07.2020 Olpe

RS 04/20 19.10.2020 – 30.10.2020 Olpe

10.3 Ausbildung zum Rettungshelfer NRW 80h

Information zum Seminar: 80 stündige landeseinheitliche Ausbildung zum Rettungshelfer gemäß RettAPO.

Voraussetzung:

- Mindestens 15 angemeldete Helfer
- Erste-Hilfe-Ausbildung nicht älter als 1 Jahr
- Ärztliches Attest (Formblatt; max. 3 Monate alt)
- Vollendung des 17. Lebensjahres
- amtlich beglaubigte Kopie mindestens vom Hauptschul-/Berufsabschluss
- amtlich beglaubigte Kopie des Personalausweises
- aktuelles Führungszeugnis im Original

Seminargebühr: € 700,00

Berufsbegleitend

Uhrzeit Siegen: 08:00 Uhr – 16:30 Uhr

Uhrzeit Olpe: 08.30 Uhr – 15.45 Uhr

Nr./Termin/Ort:	4490	20.09.2020 – 04.10.2020	Seminar	Siegen
		08.11.2020	Prüfung	Siegen
	RH 02/20	11.05.2020 – 27.06.2020		Olpe

Vollzeit

Uhrzeit Siegen: 08:00 Uhr – 16:30 Uhr

Uhrzeit Olpe: 08.30 Uhr – 15.45 Uhr

Nr./Termin/Ort:	4119	04.05.2020 – 15.05.2020	Siegen
	4491	31.08.2020 – 11.09.2020	Siegen
	RH 01/20	27.01.2020 – 07.02.2020	Olpe
	RH 03/20	15.06.2020 – 26.06.2020	Olpe
	RH 04/20	05.10.2020 – 16.10.2020	Olpe

HINWEIS

Ab 2021 wird sich die Ausbildungs- und Prüfungsverordnung für Rettungshelfer und Rettungsanitäter grundlegend ändern!



10.4 Ausbildung zum Rettungssanitäter 160h

Information zum Seminar: Komplette 160 Stunden umfassende theoretische Ausbildung zum Rettungssanitäter gemäß aktueller RettAPO.

Folgende Praktika sind zusammenhängend nach erfolgreicher theoretischer Ausbildung in nachfolgender vorgegebener Reihenfolge abzuleisten:

- 160h klinische Ausbildung (max. 2 x 80h, wenn EHRENAMTLICH)
- 160h Rettungswachenpraktika

Für die klinische Ausbildung und praktische Ausbildung auf der Rettungswache fallen u. V. gesonderte Gebühren an.

Nach erfolgreicher Absolvierung dieser 3 Ausbildungsabschnitte erfolgt der 40h Abschlusslehrgang mit Prüfung.

Voraussetzung:

- Mindestens 15 angemeldete Helfer
- Erste-Hilfe-Ausbildung nicht älter als 1 Jahr
- Ärztliches Attest (Formblatt; max. 3 Monate alt)
- Vollendung des 17. Lebensjahres
- amtlich beglaubigte Kopie mindestens vom Hauptschul-/Berufsabschluss
- amtlich beglaubigte Kopie des Personalausweises
- aktuelles Führungszeugnis im Original

Seminargebühr: € 1.400,00

Berufsbegleitend

Uhrzeit: MO und MI 18:00 Uhr - 21:45 Uhr
SA 08:00 Uhr - 16:30 Uhr

Nr./Termin/Ort: 4419 03.02.2020 – 20.06.2020 Siegen

Vollzeit

Uhrzeit: MO bis FR 08:00 Uhr - 16:30 Uhr

Nr./Termin/Ort: 4119 02.03.2020 – 27.03.2020 Siegen

4492 26.10.2020 – 20.11.2020 Siegen

HINWEIS

Ab 2021 wird sich die Ausbildungs- und Prüfungsverordnung für Rettungshelfer und Rettungssanitäter grundlegend ändern!



10.5 Abschlusslehrgang mit Prüfung zum Rettungssanitäter 40h

Information zum Seminar: 40 stündiger Abschlusslehrgang mit Prüfung nach erfolgreicher Absolvierung der jeweils 160 Stunden Ausbildung in Theorie, Klinik und Rettungswache. Diese werden u. a. als Nachweis benötigt. Die Vorgaben der RettAPO zur Prüfungszulassung zum RettSan sind zu beachten.

Seminargebühr: € 400,00

Berufsbegleitend

Uhrzeit: MO + MI 18:00 Uhr - 21:45 Uhr
SA + SO 08:00 Uhr – 16:30 Uhr

Nr./Termin/Ort: 4119 13.06.2020 – 24.06.2020 Siegen

Vollzeit

Uhrzeit Siegen: 08:00 Uhr – 16:30 Uhr
Uhrzeit Olpe: 08.30 Uhr – 15.45 Uhr

Nr./Termin/Ort: 4467 28.09.2020 – 02.10.2020 Siegen

RSP 01/20 20.01.2020 – 24.01.2020 Olpe

RSP 02/20 16.03.2020 – 20.03.2020 Olpe

RSP 03/20 26.04.2020 – 01.05.2020 Olpe

RSP 04/20 14.09.2020 – 18.09.2020 Olpe

RSP 05/20 02.11.2020 – 06.11.2020 Olpe

HINWEIS

Ab 2021 wird sich die Ausbildungs- und Prüfungsverordnung für Rettungshelfer und Rettungssanitäter grundlegend ändern!



10.6 Berufsausbildung zum Notfallsanitäter (3-jährig)

Information zum Seminar: Der neue Beruf unterscheidet sich grundlegend von den bisherigen Ausbildungen im Rettungsdienst. Angehende Notfallsanitäter erwerben in drei Jahren Ausbildung umfangreiche Kenntnisse zur Versorgung und zum Transport von Notfallpatienten. Dabei erlernen Sie Therapiemaßnahmen, welche sie in kritischen Situationen auch ohne Anwesenheit eines Arztes eigenverantwortlich durchführen sollen. Verantwortungsbewusstsein, Sorgfalt und die Fähigkeit unter Stress Entscheidungen zu treffen, sind Voraussetzungen für eine berufliche Tätigkeit als Notfallsanitäter. Neben ausgeprägter Teamfähigkeit ist zugleich auch die Fähigkeit zum selbstständigen Handeln gefragt. Darüber hinaus sind körperliche und psychische Belastbarkeit erforderlich

Zulassungsvoraussetzung: => bei Ausbildungsbeginn (Vorgabe der Schulen Siegen & Olpe sowie dem NotSanG bzw. NotSanAPrV)

- Gesundheitliche Eignung zur Ausübung des Berufes (ärztl. Attest inkl. HEP B Nachweis, nicht älter als 3 Jahre)
- Amtlich beglaubigte Kopie vom Schulabschluss (mind. Realschule)
- Amtlich beglaubigte Kopie des Personalausweises
- Polizeiliches Führungszeugnis im Original

=> zur Staatlichen Prüfung (Vorgaben gem. NotSanG / NotSanAPrV)

- Amtlich beglaubigte Kopie des Personalausweises
- Bescheinigung über die Teilnahme an den Ausbildungsveranstaltungen nach § 1 Absatz 4 (Anlage 5 NotSanAPrV)

Ausbildungsbeginn: i.d.R. zum. 01.08. d.J.

Bewerbung: Bitte an die Personalabteilungen der Rettungsdienste.

Seminarorte: DRK-Kreisverband Siegen-Wittgenstein & DRK-Kreisverband Olpe



10.7 Ergänzungsprüfung zum Notfallsanitäter inkl. 80h Vorbereitungsseminar (EP 1 Seminar)

Hinweis für EXTERNE Kunden – außerhalb von Siegen-Wittgenstein bzw. Olpe:

Bei externen Kunden (Teilnehmern) muss die Zuständige Behörde in dessen Bereich der RD-Arbeitgeber des Antragstellers ist, eine Zuweisung an die entsprechende Rettungsschule durchführen.

Information zum Seminar: 80 stündiger Vorbereitungslehrgang mit abschließender Prüfung zum Notfallsanitäter für Rettungsassistenten die mehr als 5 Jahre Berufserfahrung haben.

Zulassungsvoraussetzung: Arbeitgebernachweis über die Beschäftigung, eine amtl. beglaubigte Kopie der Berufsurkunde Rettungsassistent, eine amtlich beglaubigte Kopie des Personalausweises sowie der Prüfungsantrag

Seminargebühr: € 2.525,00

Uhrzeit Siegen: 08:00 Uhr – 16:30 Uhr

Uhrzeit Olpe: 08.30 Uhr – 15.45 Uhr

Nr./Termin/Ort:	Datum	Inhalt	Ort
2982	13.01.2020 – 24.01.2020	Vorbereitung	Siegen
	27.01.2020 – 29.01.2020	Prüfung	Siegen
2983	02.03.2020 – 13.03.2020	Vorbereitung	Siegen
	16.03.2020 – 18.03.2020	Prüfung	Siegen
EP1/01/20	11.05.2020 – 15.05.2020	Block 1	Olpe
	15.06.2020 – 19.06.2020	Block 2	Olpe
	22.06.2020 – 26.06.2020	Prüfung	Olpe
2984	24.08.2020 – 04.09.2020	Vorbereitung	Siegen
	07.09.2020 – 09.09.2020	Prüfung	Siegen
EP1/02/20	26.10.2020 – 30.10.2020	Block 1	Olpe
	30.11.2020 – 04.12.2020	Block 2	Olpe
	07.12.2020 – 11.12.2020	Prüfung	Olpe

10.8 Vollprüfung zum Notfallsanitäter

Seminargebühr: € 1.900,00

Uhrzeit: 08:30 Uhr – 15:45 Uhr

Nr./Termin/Ort:	Datum	Inhalt	Ort
VNFS/01/20	24.08.2020 – 28.08.2020	Block 1, 40 UE 1 Woche	Olpe
	21.09.2020 – 25.09.2020	Block 2, 40 UE 1 Woche	Olpe
	09.11.2020 – 13.11.2020	Block 3, 40 UE 1 Woche	Olpe
	16.11.2020 – 27.11.2020	Prüfung, 60 UE 1,5 Wochen	Olpe



10.9 Ergänzungsseminar vom LehrRettAss zum Praxisanleiter – 80h

Information zum Seminar: Lehrrettungsassistenten, welche zukünftig die Tätigkeiten als Praxisanleiter auf den Lehrrettungswachen übernehmen sollen. Ausbildung entspricht der Anlage 6 NotSanG (Curriculum für die Weiterbildung zur Praxisanleitung auf der Lehrrettungswache)

Seminargebühr: € 1.199,00

Uhrzeit Siegen: 08:00 Uhr – 16:30 Uhr

Uhrzeit Olpe: 08.30 Uhr – 15.45 Uhr

Nr./Termin/Ort: **0000 00.00.2020 – 00.00.2020 N.N.**

10.10 Praxisanleiter Notfallsanitäter – 200h

Information zum Seminar: Praxisanleiter für Notfallsanitäter werden auf der Grundlage der NotSan-APrV § 3 in einem berufspädagogischen Lehrgang von 200 Stunden ausgebildet. In Nordrhein-Westfalen wird die Ausbildung in den Ausführungsbestimmungen zur Notfallsanitäter-Ausbildung in NRW – Teil I vom 04.07.2014 MGEPA NRW Referat Rettungswesen Nr. 2.3.2.6. weiter normiert.

Seminargebühr: € 2.200,00

Uhrzeit Siegen: 08:00 Uhr – 16:30 Uhr

Uhrzeit Olpe: 08.30 Uhr – 15.45 Uhr

Nr./Termin/Ort: **0000 00.00.2020 – 00.00.2020 N.N.**

10.11 Fortbildungen der Lehrrettungsassistenten & Praxisanleiter

Information zum Seminar: Immer auf dem neuesten Stand sein, dass ist für Lehrrettungsassistenten und Praxisanleiter eine Selbstverständlichkeit. Um auch pädagogisch „up to date“ zu bleiben, bieten wir eine Tagesfortbildung zu brandaktuellen Themen, aber auch zur Auffrischung und Vertiefung bereits vorhandenen Wissens an.

Uhrzeit Siegen: 08:00 Uhr – 16:30 Uhr

Uhrzeit Olpe: 08.30 Uhr – 15.45 Uhr

Uhrzeit: **N. N.**

Nr./Termin/Ort: **0000 00.00.2020 – 00.00.2020 N.N.**

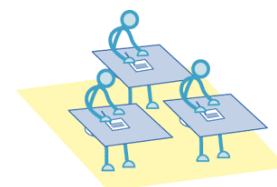

10.12 Fortbildungen für Rettungshelfer und Rettungsanitäter

Information zum Seminar: Die Fortbildung kann anhand von einzelnen Modulen frei gewählt werden, am Jahresende muss der Nachweis von 30 Zeitstunden (= 40 UE) erbracht sein.

Die max. TN Zahl ist auf 20 begrenzt.

Seminargebühr: € 100,00 / Tag

Uhrzeit / Termine / Ort: siehe nachfolgende Tabelle

Januar 2020	SA – 11.01.2020 4313 / Siegen / LS II	Theorie und Praxis sowie aktuelle SOP's zum Thema „Traumatologie“	08:00-17:00 10 UE
	SA – 18.01.2020 FBRD 01-20 / Olpe	Theoretische Vertiefung Einsatztaktik. Aufbau Patientenablage und Szenariotaining	08:00-17:00 10 UE
	SO – 19.01.2020 FBRD 02-20 / Olpe	Megacodetraining / Fallbeispieltraining	08:00-17:00 10 UE
	SA – 25.01.2020 4314 / Siegen / LS II	Kompetenz und Kommunikation, nicht nur im Krankentransport und Rettungsdienst	08:00-17:00 10 UE
Februar 2020	SA – 01.02.2020 FBRD 03-20 / Olpe	Hygieneunterweisung – und Schulung	08:00-17:00 10 UE
	SO – 02.02.2020 FBRD 04-20 / Olpe	PSNV / Notfallseelsorge	08:00-17:00 10 UE
	SA – 08.02.2020 4315 / Siegen / LS II	Theorie und Praxis sowie aktuelle SOP's zum Thema „Innere Medizin“	08:00-17:00 10 UE
	SA – 15.02.2020 4333 / Siegen / LS II	Grundlagen BHKG / RettG / ManV-Plan SiWi mit diversen Planspielübungen	08:00-17:00 10 UE
	SA – 15.02.2020 FBRD 05-20 / Olpe	Deeskalationstraining Gewalt gegen Rettungskräfte	08:00-17:00 10 UE
	SO – 16.02.2020 FBRD 06-20 / Olpe	Megacodetraining / Fallbeispieltraining	08:00-17:00 10 UE
	SA – 29.02.2020 4316 / Siegen / LS II	Theorie und Praxis sowie aktuelle SOP's zum Thema Herzkreislauf inkl. CPR	08:00-17:00 10 UE
März 2020	SA – 07.03.2020 FBRD 07-20 / Olpe	Aktuelle SOP / BHP Rettungsdienst Kreis Olpe	08:00-17:00 10 UE
	SA – 14.03.2020 FBRD 08-20 / Olpe	Theoretische Vertiefung Einsatztaktik. Aufbau Patientenablage und Szenariotaining	08:00-17:00 10 UE
	SO – 15.03.2020 FBRD 09-20 / Olpe	Hygieneunterweisung – und Schulung	08:00-17:00 10 UE
	SA – 21.03.2020 4317 / Siegen / LS II	Neues rund um das MPG & die MPBetreibV Gerätekunde & Fallbearbeitungen	08:00-17:00 10 UE
	SA – 28.03.2020 FBRD 10-20 / Olpe	Aktuelle SOP / BHP Rettungsdienst Kreis Olpe	08:00-17:00 10 UE
	SO – 29.03.2020 FBRD 11-20 / Olpe	Megacodetraining / Fallbeispieltraining	08:00-17:00 10 UE

April 2020	SA – 04.04.2020 4318 / Siegen / LS II	Allgemeines Notfalltraining/Fallbearbeitung Trauma-Innere-Pädiatrie-Psych.-Tox. u.v.m.	08:00-17:00 10 UE
	SA – 18.04.2020 FBRD 12-20 / Olpe	Theoretische Vertiefung Einsatztaktik. Aufbau Patientenablage und Szenariotraining	08:00-17:00 10 UE
Mai 2020	SA – 09.05.2020 4319 / Siegen / LS II	Rechtskunde: u. a. StVO, StVZO, BGB, StGB, PsychKG, Dokumentation...	08:00-17:00 10 UE
	SA – 16.05.2020 4321 / Siegen / LS II	Theorie und Praxis Immobilisation: Beckengurt, KED, SAM-Splint, Vakuummatratze, Stifneck ...	08:00-17:00 10 UE
Juni 2020	SA – 13.06.2020 4322 / Siegen / LS II	08-12: Aktuelles, Neues, Schnittstellen im RD 13-17: Digitalfunk (Aktuelles-Neues...)	08:00-17:00 10 UE
	SA – 27.06.2020 4323 / Siegen / LS II	Theorie und Praxis sowie aktuelle SOP's zum Thema „Traumatologie“	08:00-17:00 10 UE
Juli 2020	SA – 25.07.2020 4324 / Siegen / LS II	Kompetenz und Kommunikation, nicht nur im Krankentransport und Rettungsdienst	08:00-17:00 10 UE
August 2020	SA – 15.08.2020 4325 / Siegen / LS II	Theorie und Praxis sowie aktuelle SOP's zum Thema „Innere Medizin“	08:00-17:00 10 UE
	SA – 29.08.2020 4326 / Siegen / LS II	Grundlagen BHKG / RettG / ManV-Plan SiWi mit diversen Planspielübungen	08:00-17:00 10 UE
September 2020	SA – 12.09.2020 4327 / Siegen / LS II	Theorie und Praxis sowie aktuelle SOP's zum Thema Herzkreislauf inkl. CPR	08:00-17:00 10 UE
	SA – 19.09.2020 FBRD 13-20 / Olpe	Wasserrettung / Tauch und-Ertrinkungsnotfälle Praktisches üben im Hallenbad	08:00-17:00 10 UE
	SO – 20.09.2020 FBRD 14-20 / Olpe	Wasserrettung / Tauch und-Ertrinkungsnotfälle Praktisches üben im Hallenbad	08:00-17:00 10 UE
	SA – 26.09.2020 4328 / Siegen / LS II	Neues rund um das MPG & die MPBetreibV Gerätekunde & Fallbearbeitungen	08:00-17:00 10 UE
Oktober 2020	SA – 10.10.2020 FBRD 15-20 / Olpe	PSNV / Notfallseelsorge	08:00-17:00 10 UE
	SO – 11.10.2020 FBRD 16-20 / Olpe	Megacodetraining / Fallbeispieltraining	08:00-17:00 10 UE
	SA – 17.10.2020 4329 / Siegen / LS II	Allgemeines Notfalltraining/Fallbearbeitung Trauma-Innere-Pädiatrie-Psych.-Tox. u.v.m.	08:00-17:00 10 UE
	SO – 24.10.2020 FBRD 17-20 / Olpe	Theoretische Vertiefung Einsatztaktik. Aufbau Patientenablage und Szenariotraining	08:00-17:00 10 UE
November 2020	SA – 07.11.2020 4330 / Siegen / LS II	Rechtskunde: u. a. StVO, StVZO, BGB, StGB, PsychKG, Dokumentation...	08:00-17:00 10 UE
	SA – 14.11.2020 FBRD 18-20 / Olpe	Deeskalationstraining / Gewalt gegen Rettungskräfte	08:00-17:00 10 UE
	SO – 15.11.2020 FBRD 19-20 / Olpe	Hygieneunterweisung – und Schulung	08:00-17:00 10 UE
	SA – 21.11.2020 4331 / Siegen / LS II	Theorie und Praxis Immobilisation: Beckengurt, KED, SAM-Splint, Vakuummatratze, Stifneck ...	08:00-17:00 10 UE

November 2020	SA – 28.11.2020 FBRD 20-20 / Olpe	PSNV / Notfallseelsorge	08:00-17:00 10 UE
	SO – 29.11.2020 FBRD 21-20 / Olpe	Aktuelle SOP / BHP Rettungsdienst Kreis Olpe / Fallbeispieltraining	08:00-17:00 10 UE
Dezember 2020	SA – 05.12.2020 4332 / Siegen / LS II	08-12: Aktuelles, Neues, Schnittstellen im RD 13-17: Digitalfunk (Aktuelles-Neues...)	08:00-17:00 10 UE
	SA – 12.12.2020 FBRD 21-20 / Olpe	Hygieneunterweisung – und Schulung	08:00-17:00 10 UE

10.13 Fortbildungen für Rettungsassistenten/Notfallsanitäter

Information zum Seminar: Der 30 stündige Lehrgang richtet sich an alle Rettungsassistenten und Notfallsanitäter die **hauptamtlich im Rettungsdienst** eingesetzt sind.

Veranstaltung des DRK-Ausbildungszentrum für Notfallmedizin für den Rettungsdienst im Kreis Siegen Wittgenstein.

Seminargebühr: € 650,00

Uhrzeit: 08:00 Uhr – 17:00 Uhr

Nr./Termin/Ort: siehe nachfolgende Übersicht

Lfd.-Nr.- Sem.-Nr.	Tag 1 - MO Siegerlandflughafen Burbach	Tag 2 – DI Siegerlandflughafen Burbach	Tag 3 – MI Lehrsaal DRK-KV Siegen	Tag 4 – DO Lehrsaal Feuerwehr Siegen
1-4214	03.02.	04.02.	05.02.	06.02.
2-4215	24.02.	25.02.	26.02.	27.02.
3-4216	23.03.	24.03.	25.03.	26.03.
4-4217 (F)	06.04.	07.04.	08.04.	09.04.
5-4218	20.04.	21.04.	22.04.	23.04.
6-4219	27.04.	28.04.	29.04.	30.04.
7-4220	11.05.	12.05.	13.05.	14.05.
8-4221	25.05.	26.05.	27.05.	28.05.
9-4222	15.06.	16.06.	17.06.	18.06.
10-4223	22.06.	23.06.	24.06.	25.06.
11-4224 (F)	29.06.	30.06.	01.07.	02.07.
12-4225	17.08.	18.08.	19.08.	20.08.
13-4226	14.09.	15.09.	16.09.	17.09.
14-4227	21.09.	22.09.	23.09.	24.09.
15-4228	05.10.	06.10.	07.10.	08.10.
16-4229 (F)	19.10.	20.10.	21.10.	22.10.
17-4230	02.11.	03.11.	04.11.	05.11.
18-4231	09.11.	10.11.	11.11.	12.11.
19-4232	23.11.	24.11.	25.11.	26.11.
20-4233	07.12.	08.12.	09.12.	10.12.

10.14 Aus- und Weiterbildungspädagoge

Information zum Seminar: Der 400 stündige Lehrgang richtet sich an Praxisanleiter in Gesundheitsberufen. Der Aus- und Weiterbildungspädagoge IHK ist im deutschen Qualifizierungsrahmen (DQR) in der Stufe 6 gelistet (Bachelor Niveau). Die Prüfung hierzu finden bundeseinheitlich bei Industrie- und Handelskammern statt (für NRW vorrangig bei der IHK Bonn/Rhein-Sieg). Mit erfolgreichem Bestehen der staatlichen und bundesweit einheitlichen Prüfung erhalten die Teilnehmer unter anderem die Hochschulzugangsberechtigung. Gerne beraten wir Sie dazu weiter.

Seminargebühr: **€ 2.950,00**

Uhrzeit Siegen: 08:00 Uhr – 16:30 Uhr

Uhrzeit Olpe: 08.30 Uhr – 15.45 Uhr

Nr./Termin/Ort: AWP/01/20 siehe nachfolgende Übersicht

Block	Zeitraum:	Ort
Block 1	09.01. – 11.01.2020	Olpe
Block 2	30.01. – 01.02.2020	Olpe
Block 3	13.02. – 15.02.2020	Olpe
Block 4	27.02. – 29.02.2020	Olpe
Block 5	12.03. – 14.03.2020	Olpe
Block 6	02.04. – 04.04.2020	Olpe
Block 7	23.04. – 25.04.2020	Olpe
Block 8	14.05. – 16.05.2020	Olpe
Block 9	04.06. – 06.06.2020	Olpe
Block 10	18.06. – 20.06.2020	Olpe
Block 11	25.06. – 27.06.2020	Olpe
Block 12	20.08. – 22.08.2020	Olpe
Block 13	03.09. – 05.09.2020	Olpe
Block 14	10.09. – 12.09.2020	Olpe

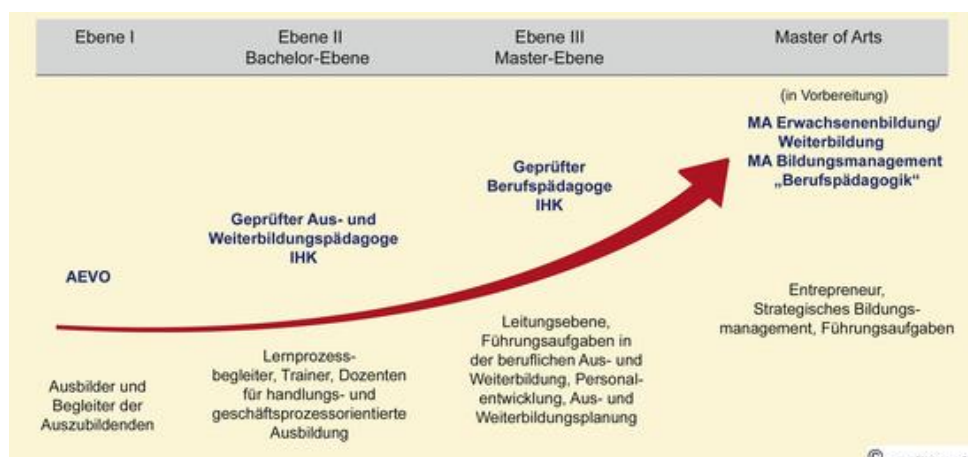

10.15 MPG-Beauftragter => Grundausbildung & Fortbildung

Information zum Seminar: Immer auf dem neuesten Stand sein, dass ist für MPG-Beauftragte eine Selbstverständlichkeit. Um auch in der Anwenderverordnung „up to date“ zu bleiben, bieten wir eine Aus- und -fortbildung zu brandaktuellen Themen, aber auch zur Auffrischung und Vertiefung bereits vorhandenen Wissens an.

Seminargebühr: € 125,00

Uhrzeit Siegen: 08:00 Uhr – 16:30 Uhr

Uhrzeit Olpe: 08.30 Uhr – 15.45 Uhr

Nr./Termin/Ort:	4494	SA18.04.2020	Siegen
	4495	SA 28.11.2020	Siegen
	MPG 01/20	MI 12.02.2020	Olpe
	MPG 02/20	SA 09.05.2020	Olpe

10.16 Ausbildung Gruppenführer Rettungsdienst

Information zum Seminar: 56 UE

Seminargebühr: € 620,00

Uhrzeit Siegen: 08:00 Uhr – 16:30 Uhr

Uhrzeit Olpe: 08.30 Uhr – 15.45 Uhr

Nr./Termin/Ort:	GF 01/20	23.03.2020 – 27.03.2020	Block 1	Olpe
		30.03.2020 – 31.03.2020	Block 2+Prüfung	Olpe

11 Ausbildungsrahmenplan [Auszüge]

11.1 Information

Der komplette Ausbildungsrahmenplan mit Anlagen, genauer Übersicht der einzelnen Ausbildungsbereiche (Inhalte und UE) sowie die notwendigen Testathefte können unter dem nachfolgendem Link eingesehen werden und stehen zum DOWNLOAD zur Verfügung:

<https://drk-westfalen.de/service/downloads/ausbildungsrahmenplan-2017.html>

11.2 Aufbau des Ausbildungsrahmenplan

Themennummern	Lehrgang/Themen
100-110	Helfergrundausbildung Einsatz
120-130	Helfergrundausbildung Erweiterte Erste Hilfe
140-150	Helfergrundausbildung Betreuungsdienst
160-170	Helfergrundausbildung Technik und Sicherheit
180-190	Helfergrundausbildung ABC
200 ff.	Zusatzthemen für alle Fachdienste
251 ff.	Jährliche Fortbildungsthemen fachdienstübergreifend
280 ff.	Jährliche Fortbildungsthemen Rettungshelfer
400-430	Sanitätsdienstausbildung mit Prüfung
450-471	Weiterbildung zum Rettungshelfer - SanC-RettHelf
480-482	Zusatzthemen Sanitätsdienst
500-510	Fachausbildung Stromversorgung im Einsatz
520-540	Fachdienstausbildung Technik und Sicherheit
600-620	Fachdienstausbildung Betreuungsdienst
630-650	Fachdienstausbildung Verpflegungsdienst
660-670	Zusatzausbildung Basisnotfallnachsorge (für mind.4 Einsatzkräfte der Betreuungsgruppe)
680-687	Zusatzthemen Betreuungsdienst
800-820	Sprechfunker

11.3 Tabellarische Übersicht „GRUNDAUSBILDUNG“

Allgemein:

Themen-nummern	Lehrgang/Themen	für wen	Umfang in Unterrichtseinheiten (UE)	Ausbildung nur durch
	Erste-Hilfe-Ausbildung	alle	9	Ausbilder EH
	Rotkreuz-Einführungsseminar	alle	8	Ausbilder RK-Einführungsseminar

Fachliche Grundausbildung

Themen-nummern	Lehrgang/Themen	für wen	Umfang in UE	Ausbildung nur durch
100 - 110	Helfergrundausbildung Einsatz	alle	8	geeignete Kräfte
120 - 130	Helfergrundausbildung Erweiterte Erste Hilfe	BtHe/TeHe/VpflHe	16	Fachausbilder Sanitätsdienst
140 - 150	Helfergrundausbildung Betreuungsdienst	SanHe/TeHe	8 (à 55') + 25' + 2 (à 45')	Fachausbilder Betreuungsdienst
160 - 170	Helfergrundausbildung Technik und Sicherheit	SanHe/BtHe/VpflHe	8 (à 55')	Fachausbilder Technik+Sicherheit
180 - 190	Helfergrundausbildung ABC	alle	19	Fachausbilder ABC

Zusatzthemen für alle Fachdienste

Themen-nummern	Lehrgang/Themen	wer	Umfang in UE	Ausbildung nur durch
200	Genfer Abkommen	alle	3	geeignete Kräfte
201	Registrierung und Kartensysteme	alle	3	geeignete Kräfte
202	Heikat-Broschüre	alle	2	geeignete Kräfte
203 (bisher 311)	Körperliche und seelische Belastungen	alle	3	Fachausbilder BNN
204	Ausbildung zum Kraftfahrer von KatS-Fahrzeugen	Kraftfahrer	2	geeignete Kräfte

11.4 Tabellarische Übersicht „FACHDIENSTLICHE AUSBILDUNG“

Themen-nummern	Lehrgang/Themen	für wen	Umfang in UE	Ausbildung nur durch
400 - 430	Sanitätsausbildung zum Sanitäter mit Prüfung	SanHe	60	Fachausbilder
450 - 471	Weiterbildung zum Rettungshelfer – SanC-RettHelf plus Rettungswachenpraktikum	SanHe	40	Fachausbilder

Zusatzthemen im Sanitätsdienst

480	Pflegerische Maßnahmen- Hilfe beim Verrichten der Notdurft	SanHe	1	Fachausbilder
481	Aufbau und Funktionsweise des Gerätewagens Sanitätsdienst	SanHe	2	eingewiesene Kräfte
482	Ausstattung des Gerätewagens Sanitätsdienst	SanHe	3	eingewiesene Kräfte

Fachdienstliche Ausbildung im Techniktrupp

Themen-nummern	Lehrgang/Themen	für wen	Umfang in UE	Ausbildung nur durch
500 - 510	Stromversorgung im Einsatz	TeHe, mind. je 1 VpflHe/ SanHe	16	Fachausbilder
520 - 540	Fachdienstausbildung Technik und Sicherheit	TeHe	24	Fachausbilder

Fachdienstliche Ausbildung in der Betreuungsgruppe

Themen-nummern	Lehrgang/Themen	für wen	Umfang in UE	Ausbildung nur durch
600 - 620	Fachdienstausbildung Betreuungsdienst	BtHe	44	Fachausbilder
630 - 650	Fachdienstausbildung Verpflegungsdienst	VpflHe	43	Fachausbilder
660 - 670	Zusatzausbildung Basisnotfallnach-sorge (für mind.4 Einsatzkräfte der Betreuungsgruppe)	4 BtHe, empfohlen alle	20	Fachausbilder
IBK	Feldkochausbildung an der Landes-schule	Feldkoch	30	LV

11.5 Tabellarische Übersicht „ZUSATZTHEMEN BETREUUNGSDIENST“

Themen-nummern	Lehrgang/Themen	für wen	Umfang in UE	Ausbildung nur durch
680	Betreuungsplatz 500 überörtlicher Einsatz - Theorie	empfohlen alle	2	geeignete Kräfte
681	Betreuungsplatz 500 überörtlicher Einsatz - Praxis	empfohlen alle	5	geeignete Kräfte
682	Betreuungskombi	BtHe	4	geeignete Kräfte
683	Betreuungs-LKW	VpflHe, BtHe, empfohlen TeHe	2	geeignete Kräfte
684	Einsatzanhänger Betreuungsdienst	BtHe, VpflHe, empfohlen alle	2	geeignete Kräfte
685	Wasserversorgungssatz- Theorie	VpflHe, empfohlen TeHe	2	geeignete Kräfte
686	Wasserversorgungssatz - Praxis	VpflHe, empfohlen TeHe	3	geeignete Kräfte
687	Einsatzkräftenachsorge	empfohlen alle	2	geeignete Kräfte aus der EKN

11.6 Tabellarische Übersicht „ZUSATZTHEMEN SONSTIGE FACHKRÄFTE“

Themen-nummern	Lehrgang/Themen	wer	Umfang in UE	Ausbildung nur durch
800 - 820	Sprechfunker-Ausbildung Module A, B und C	Sprechfunker	24	Fachausbilder

11.7 Tabellarische Übersicht „AUSBILDUNG FÜHRUNGSKRÄFTE“

Themennummern	Lehrgang/Themen	für wen	Umfang in UE	Ausbildung nur durch
Schulung im KV	Rotkreuz-Aufbau-Seminar	alle Führungskräfte	16	eingewiesene Kräfte
Lehrgang IBK	Führen im Einsatz I	Gruppen-/Truppführer	16	LV
Lehrgang IBK	Führen im Einsatz II	Gruppen-/Truppführer	16	LV
Lehrgang IBK	Führen im Einsatz III	Zugführer	16	LV
Lehrgang IBK	Führen im Einsatz IV	Zugführer	16	LV
Lehrgang IBK	Verbandführerlehrgang	Führungskräfte für Groß-Einsätze	40	LV
Lehrgang IBK	Einführung in die Stabsarbeit	Führungskräfte in Stäben	16	LV

12 Jährlicher Unterweisungsnachweis

Name:

Nachname:

Geburtsdatum:

Erfolgte Unterweisung/en:

Datum der Unterweisung	UE	Themenbereich	Bestätigung des Ausbilders
		Kraftfahrer von Einsatzfahrzeugen mit Sondersignalanlage	
		Unterweisung nach § 43 Abs. 4 Infektionsschutzgesetz	
		Sicherer Umgang mit Flüssiggas	
		Lebensmittelhygiene gem. DIN 10514	
		Umgang und Funktionsweise eines AED gem. aktueller MPBetreibV	

Gültigkeit der Unterweisung:

Die Gültigkeit der jeweiligen Unterweisung gilt ab Datum der Unterweisung zwölf (12) Monate.

Eintrag DRK Server:

Dieser erfolgt nach Vorlage der ordnungsgemäßen Teilnehmerliste durch den verantwortlichen Ausbilder.

Aufbewahrung des Dokumentes:

Die Helfer/innen behalten das Originaldokument für ihre Unterlagen und müssen es bei entsprechenden Belehrungen dem Ausbilder zur Bestätigung vorlegen.

13 Interesse als Ausbilder – dann suchen wir genau DICH!

13.1 Ich werde Ausbilder beim DRK

Der DRK-Kreisverband Siegen-Wittgenstein und DRK-Kreisverband Olpe suchen laufend neue Helfer, die Spaß daran haben, sich als Ausbilder qualifizieren zu lassen.

Sie erhalten durch das Deutsche Rote Kreuz eine umfangreiche Qualifikation als Ausbilder, welche zum selbstständigen Planen, Vorbereiten, Durchführen und nachbereiten von Aus- und Fortbildungen unterschiedlicher Zielgruppen vorgesehen ist.

Sie arbeiten mit vielen unterschiedlichen Menschen zusammen, Sie besitzen Teamfähigkeit und sie repräsentieren nicht zuletzt das Deutsche Rote Kreuz in ihren Ausbildungslehrgängen.

Je nach Vorkenntnissen, persönliches Interesse und entsprechender Qualifizierung können Sie nach erfolgreicher Ausbildung in den Bereichen Erste-Hilfe, Sanitätsdienst, Grundausbildungen, Fachdienstausbildungen eingesetzt werden.

Haben wir Ihr Interesse geweckt? **SIE** wollen den Weg zum erfolgreichen Ausbilder näher kennen lernen? Dann melden Sie sich einfach beim Ausbildungszentrum des DRK-Kreisverbandes Siegen-Wittgenstein oder beim DRK-Kreisverband Olpe e.V. Wir vereinbaren gerne ein persönliches Informationsgespräch mit Ihnen.

Die Qualifizierung zum Ausbilder findet in Münster am



des DRK-Landesverbandes Westfalen-Lippe e.V. statt. Die Ausbildung dauert eine Woche.

13.2 Fortbildung der Ausbilder

Teilnehmer:	Ausbilder, deren Lehrberechtigung abläuft.
Voraussetzung:	Die Fortbildung muss innerhalb der Gültigkeitsdauer der bestehenden Lehrberechtigung erfolgen.
Uhrzeit:	siehe Ausschreibung
Anmeldung:	Erfolgt nur über die DRK Kreisverbände!
Seminarort:	in aller Regel am IBK in Münster
Ausbilder:	Lehrkräfte des DRK-Landesverbandes
Termine:	siehe Bildungsprogramme des  Institut für Bildung und Kommunikation Münster

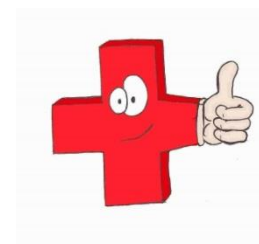

14 Werde auch DU ehrenamtlicher Helfer im DRK

Werden **SIE** freiwilliger Helfer für den aktiven Dienst beim Roten Kreuz!

Ihr Platz ist bei uns noch frei.

Wie das Wort schon sagt, ein Ehrenamt wird "der Ehre wegen" ausgeübt, und nicht aus materiellen Gründen. Auch das freiwillige Engagement beim DRK ist unentgeltlich.

Der DRK-Kreisverband Siegen-Wittgenstein e. V. hat ca. 14.000 Fördermitglieder und ca. 900 aktive Mitglieder. Weiterhin gehören ihm 18 eingetragene DRK-Ortsvereine sowie 2 Rotkreuzgemeinschaften an. Zudem gibt es auch noch 6 eigenständige Frauenvereine. Weiterhin sind im DRK-Kreisverband Siegen Wittgenstein mehrere Arbeitskreise aktiv und natürlich unser Jugendverband; dass JUGENDROTKREUZ.

Der DRK-Kreisverband Olpe e. V. hat ca. 5.500 Fördermitglieder und ca. 470 aktive Mitglieder. Weiterhin gehören ihm 7 eingetragene DRK-Ortsvereine mit 7 Rotkreuzgemeinschaften an. Weiterhin sind im DRK-Kreisverband Olpe mehrere Arbeitskreise aktiv und natürlich unser Jugendverband; dass JUGENDROTKREUZ.

Für alle Fälle - die Gemeinschaften, der Rettungsdienst

In allen kleinen und großen Notlagen können sich die Menschen auf unsere Rotkreuzgemeinschaften verlassen - angefangen von der Erste-Hilfe-Ausbildung über die Versorgung von Verletzten nach Unfällen bis hin zum Suchdienst.

Für Herz und Seele - die sozialen Dienste

Hier ist Herz gefragt: Die Freiwilligen der Sozialen Dienste stehen in persönlichen und sozialen Notlagen zur Seite, spenden Mut und eröffnen neue Perspektiven.

Für junge Engagierte - das Jugendrotkreuz

Jugend hilft! – so lautet das Motto der ca. 5.500 Jugendgruppen, in denen sich bereits Kinder ab sechs Jahren engagieren. Sie organisieren internationale Begegnungen, leisten Erste Hilfe als Schulsanitäter oder lassen sich als Streitschlichter ausbilden. So werden Werte wie Toleranz und Verantwortung vermittelt. Das macht nicht nur Spaß, sondern auch stark für die Zukunft.

Haben wir Ihr/Euer Interesse geweckt? Dann einfach am besten telefonisch oder per Email beim Ausbildungszentrum des DRK-Kreisverbandes Siegen-Wittgenstein melden. Wir vereinbaren gerne ein persönliches Informationsgespräch oder nennen Ihnen/Euch einen direkten Ansprechpartner.

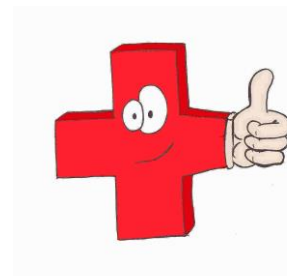

15 Anfahrtsbeschreibungen

15.1 Ausbildungszentrum für Notfallmedizin Südwestfalen - Siegen

über A 45 aus Richtung Dortmund:

- A45 bis Autobahnkreuz Olpe folgen
- A4 Richtung Kreuztal/Siegen folgen, übergehend auf die B 54n/Schnellstraße
- Ausfahrt Siegen/Sieghütte abfahren
- An der Ampel links halten
- Nächste Ampel wieder links (Bismarckstraße) fahren
- Parkplätze befinden sich links unter der Brücke der Hüttentalstraße
- Vom Parkplatz zu Fuß kommend links der Bismarckstraße folgen, nach ca. 500m befindet sich der DRK-Kreisverband Siegen-Wittgenstein e.V.

über A 45 aus Richtung Frankfurt:

- A45 bis Abfahrt Siegen/Netphen
- Abfahrt Siegen/Netphen abfahren, Berg hinunter fahren
- Auf die B 54n/Schnellstraße (Hüttentalstraße) Richtung Netphen/Kreuztal wechseln
- Ausfahrt Siegen/Sieghütte abfahren
- An der Ampel links halten
- Nächste Straße wieder links (Waldhausstraße)
- Am Ende der Straße links (Bismarckstraße)
- Parkplätze befinden sich rechts unter der Brücke der Hüttentalstraße
- Vom Parkplatz zu Fuß kommend links der Bismarckstraße folgen, nach ca. 500m befindet sich der DRK-Kreisverband Siegen-Wittgenstein e.V.



15.2 Berufsfachschule Rettungsdienst - Olpe

- Autobahn A 45 bis zur Abfahrt Olpe
- nach links abbiegen Richtung Olpe, Lennestadt, Panoramapark und der B 54 folgen
- nach ca. 6 km der B 54 weiter folgen (biegt nach links Richtung Rhode / Attendorf ab) an der Ampel links
- nächste Möglichkeit links, Stader Straße
- nach ca. 200 m rechts abbiegen → DRK KV Olpe

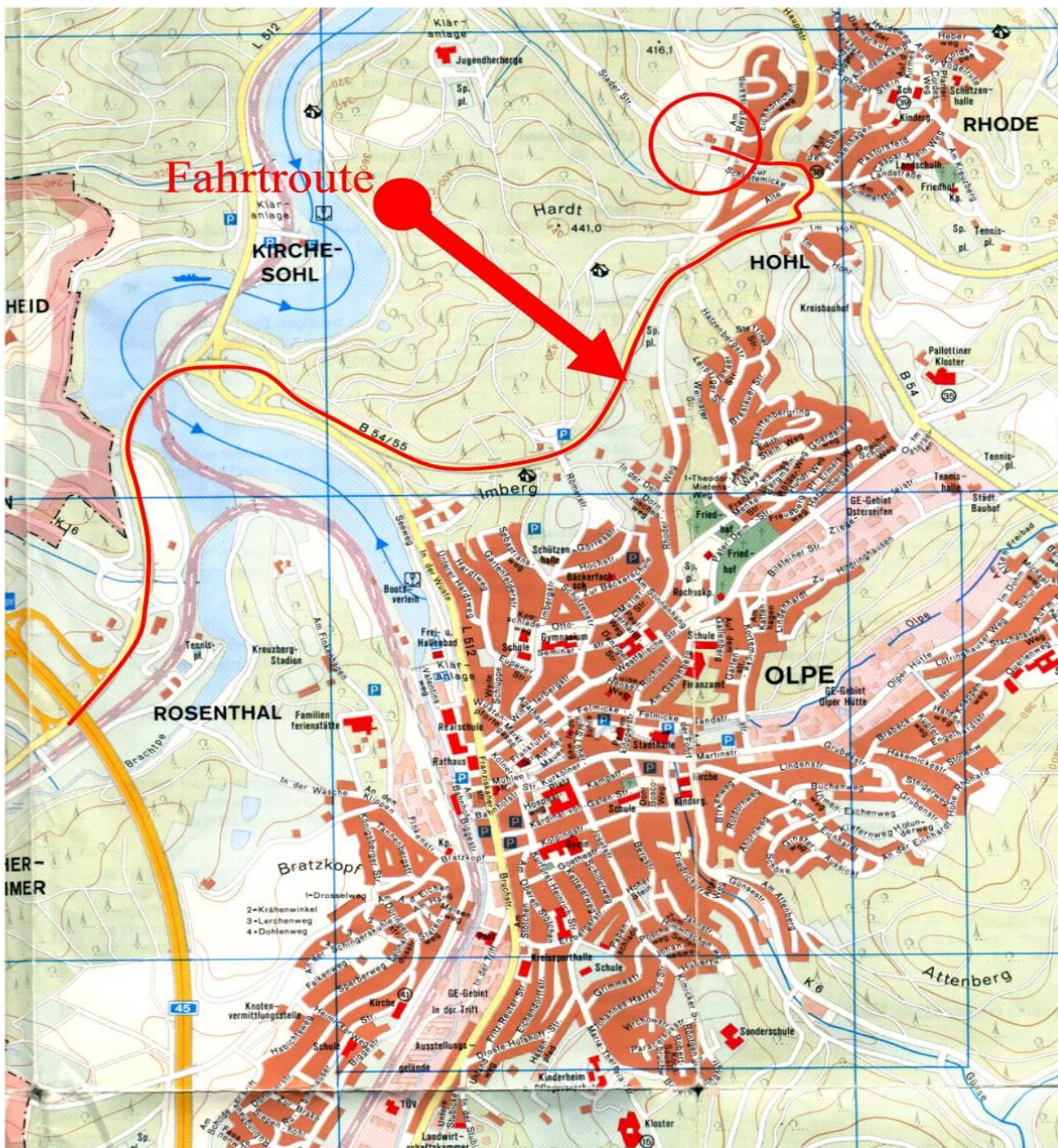

15.3 Siegerland Flughafen - Burbach

Anreisebeschreibung

von Norden kommend

Autobahn A 45 - Ausfahrt Haiger-Burbach - B 54 Richtung Rennerod im Kreisverkehr die Ausfahrt Flughafenstraße nehmen

von Süden kommend

Autobahn A 3 – Ausfahrt Limburg – B 54 Richtung Siegen – im Kreisverkehr die Ausfahrt Flughafenstraße nehmen

Navigationsgerät

Siegerlandflughafen GmbH, Flughafenstraße 8, 57299 Burbach

Parken

Unmittelbar vor dem Abfertigungsgebäude stehen Ihnen kostenlose Parkplätze zur Verfügung.

Seminarräume

Die Seminarräume erreichen Sie vom Haupteingang/ Terminal kommend im Verwaltungstrakt am Ende des Ganges auf der rechten Seite.

16 Hinweis Datenschutz

Ihre Online-Angaben werden von uns elektronisch gespeichert und nach den Vorschriften des Datenschutzes bearbeitet. Sie werden ausschließlich für die Durchführung und Abrechnung unserer Seminare verwendet und nicht an Dritte weitergegeben.



17 Versionsnummer / Verlauf

Version	Datum	geänderte Seiten/Bereich
-1-	26.09.19	Aktualisierung für 2020 begonnen
-2-	10.10.19	Themen, Termine vervollständigt, Formatierungen aktualisiert und zum gegenlesen an den KV Olpe gesendet.
-3-	15.10.19	Termine, Texte vervollständigt und an KV Siegen zurückgeschickt

Erstellung und Layout:

Ausbildungszentrum für Notfallmedizin Südwestfalen, DRK-Kreisverband Siegen-Wittgenstein e.V.

www.siegen-wittgenstein.drk.de

www.kv.olpe.drk.de

www.drk.de

**Deutsches Rotes Kreuz
Kreisverband Siegen-Wittgenstein e. V.**

Bismarckstraße 68
57076 Siegen

Telefon: 0271 - 33 716 0

Telefax: 0271 - 33 716 66

E-Mail: seminare@drk-siegen-wittgenstein.de

**Deutsches Rotes Kreuz
Kreisverband Olpe e. V.**

Hauptmanns Garten 9a
57462 Olpe

Telefon: 02761 - 9648 0

Telefax: 02761 - 9648 30

E-Mail: schulleitung@kv-olpe.drk.de



Deutsches Rotes Ehrenamt

WIR BRAUCHEN DICH UND DEINE **ZEIT**,
UM MENSCHEN HELFEN ZU KÖNNEN.

#SetzeEinZeichen